法兰哈夫节

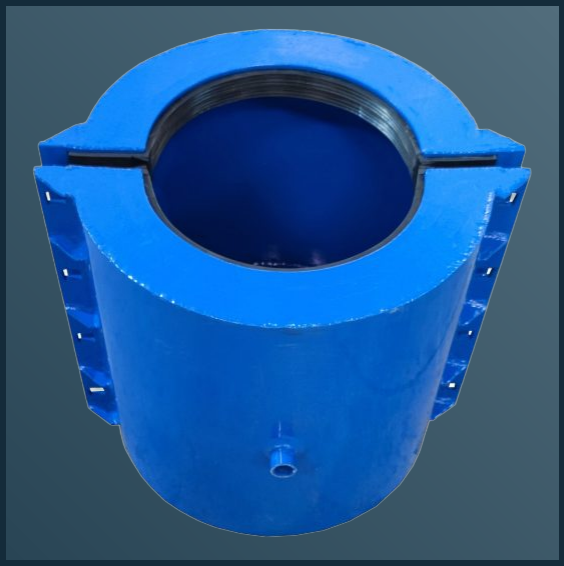

技术与价格数据表

3 种构型 / 128 行尺寸与价格

按管道形状、实测外径与运行工况选择产品；订货前确认尺寸、连接细节与密封材料。

通用规格	
一般名义规格能力	DN15-DN4000
密封压力	≥1.6 MPa (232 psi)
壳体材质	Q235碳钢 / SS304 / SS316L / 2205双相钢
密封材质	三元乙丙橡胶 (EPDM)
涂层	环氧粉末涂层
螺栓规格	M16×80, 8.8级高强度螺栓
适用管材类型	UPVC、HDPE、钢管、球墨铸铁管、铸铁管
工况条件	常压

表列范围仅指价格表中已有尺寸与价格的规格。表外尺寸也可定制并单独报价；一般名义规格能力为DN15-DN4000，适配以实际管道外径为准。

发布的压力与范围为构型参考，不代表全部规格的统一额定值。材料依据不等于整件产品认证；安装与隔离方案应按现场确认。

源数据：v1.0 / 2026-08 | 发布版 v2.0 / 2026-10-16

© 2026 Changzhou Baoshuo Pipe Fittings Co., Ltd. | All Rights Reserved | For Customer Reference

BS-RCFL-CSPL

BS-RCFL-CSPL

壳体：碳钢 / 管道：塑料管 (PE/PPR/UPVC/PVC-M)



按管道形状、实测外径与运行工况选择产品；订货前确认尺寸、连接细节与密封材料。

发布压力	≥1.6 MPa (232 psi)
价格表规格范围	φ90-φ800

表列范围仅为已有价格的规格；表外尺寸可定制另报。一般名义规格能力DN15-DN4000。

材料与依据

部件	材料	材料依据
壳体	碳钢	GB/T 700
密封圈	三元乙丙橡胶 (EPDM)	BS EN 681-1 / GB/T 21873
螺栓	M16×80, 8.8级高强度螺栓	ISO 898-1 / GB/T 3098.1
涂层	环氧粉末涂层	涂层技术要求另行约定

尺寸与价格

编号	φ mm	支管规格	长度 mm	重量 kg	挂牌价 USD
001	90	80	300	3.6	$81
002	110	100	200	2.0	$45
003	110	65	200	2.0	$45
004	110	80	200	2.0	$45
005	125	100	300	5.0	$112
006	125	125	300	5.4	$119
007	125	80	300	4.4	$99
008	160	100	200	2.6	$57
009	160	65	200	2.6	$57
010	160	80	200	2.6	$57

* 为目录库存标记，实际供货需确认。重量为理论估算，不是发货称重值。

USD 参考挂牌价，以当前报价确认为准；FOB 上海，30 天有效，基准汇率 6.72。

© 2026 Changzhou Baoshuo Pipe Fittings Co., Ltd. | All Rights Reserved | For Customer Reference

BS-RCFL-CSPL / 续表

BS-RCFL-CSPL

壳体：碳钢 / 管道：塑料管 (PE/PPR/UPVC/PVC-M)

≥1.6 MPa (232 psi) | φ90-φ800

表列范围仅为已有价格的规格；表外尺寸可定制另报。一般名义规格能力DN15-DN4000。

编号	φ mm	支管规格	长度 mm	重量 kg	挂牌价 USD
011	160	150	300	3.5	$78
012	200	100	200	3.3	$73
013	200	150	300	4.8	$106
014	200	80	300	5.8	$129
015	200	200	350	6.0	$135
016	225	100	300	6.9	$154
017	225	150	300	8.1	$181
018	225	80	300	6.9	$153
019	250	100	300	7.5	$166
020	250	150	300	8.1	$181
021	250	80	300	6.9	$154
022	250	200	500	11.6	$260
023	250	250	500	16.8	$375
024	315	100	300	8.6	$192
025	315	150	300	9.7	$215
026	315	80	300	7.7	$171
027	315	200	400	11.6	$260
028	315	250	500	14.9	$332
029	315	300	500	16.3	$363
030	355	100	500	11.1	$247
031	355	150	500	11.3	$252
032	355	200	500	11.6	$260
033	355	300	500	18.3	$408
034	400	100	300	13.5	$301
035	400	150	300	15.2	$340
036	400	80	300	13.3	$296
037	400	200	500	19.8	$441
038	400	300	500	23.0	$514

* 为目录库存标记，实际供货需确认。重量为理论估算，不是发货称重值。

USD 参考挂牌价，以当前报价确认为准；FOB 上海，30 天有效，基准汇率 6.72。

© 2026 Changzhou Baoshuo Pipe Fittings Co., Ltd. | All Rights Reserved | For Customer Reference

BS-RCFL-CSPL / 续表

BS-RCFL-CSPL

壳体：碳钢 / 管道：塑料管 (PE/PPR/UPVC/PVC-M)

≥1.6 MPa (232 psi) | φ90-φ800

表列范围仅为已有价格的规格；表外尺寸可定制另报。一般名义规格能力DN15-DN4000。

编号	φ mm	支管规格	长度 mm	重量 kg	挂牌价 USD
039	500	100	500	19.0	$424
040	500	150	500	20.0	$446
041	500	200	500	22.0	$491
042	500	300	500	27.0	$603
043	630	100	500	32.6	$727
044	630	150	500	34.9	$779
045	630	200	500	41.9	$934
046	630	300	500	48.0	$1,071
047	710	100	600	32.1	$717
048	710	150	600	36.3	$810
049	710	200	600	39.1	$872
050	800	100	600	41.4	$924

* 为目录库存标记，实际供货需确认。重量为理论估算，不是发货称重值。

USD 参考挂牌价，以当前报价确认为准；FOB 上海，30 天有效，基准汇率 6.72。

© 2026 Changzhou Baoshuo Pipe Fittings Co., Ltd. | All Rights Reserved | For Customer Reference

BS-RCFL-CSDI

BS-RCFL-CSDI

壳体：碳钢 / 管道：球墨铸铁



按管道形状、实测外径与运行工况选择产品；订货前确认尺寸、连接细节与密封材料。

发布压力	≥1.6 MPa (232 psi)
价格表规格范围	DN100-DN710

表列范围仅为已有价格的规格；表外尺寸可定制另报。一般名义规格能力DN15-DN4000。

材料与依据

部件	材料	材料依据
壳体	碳钢	GB/T 700
密封圈	三元乙丙橡胶 (EPDM)	BS EN 681-1 / GB/T 21873
螺栓	M16×80, 8.8级高强度螺栓	ISO 898-1 / GB/T 3098.1
涂层	环氧粉末涂层	涂层技术要求另行约定

尺寸与价格

编号	DN	支管规格	长度 mm	重量 kg	挂牌价 USD
001	100	100	200	2.0	$45
002	100	80	200	2.0	$45
003	125	100	300	5.2	$117
004	125	125	300	5.7	$127
005	125	80	300	4.8	$106
006	150	100	200	2.6	$57
007	150	80	200	2.6	$57
008	150	150	300	3.5	$78
009	200	100	200	3.3	$73
010	200	150	300	4.8	$106

* 为目录库存标记，实际供货需确认。重量为理论估算，不是发货称重值。

USD 参考挂牌价，以当前报价确认为准；FOB 上海，30 天有效，基准汇率 6.72。

© 2026 Changzhou Baoshuo Pipe Fittings Co., Ltd. | All Rights Reserved | For Customer Reference

BS-RCFL-CSDI / 续表

BS-RCFL-CSDI

壳体：碳钢 / 管道：球墨铸铁

≥1.6 MPa (232 psi) | DN100-DN710

表列范围仅为已有价格的规格；表外尺寸可定制另报。一般名义规格能力DN15-DN4000。

编号	DN	支管规格	长度 mm	重量 kg	挂牌价 USD
011	200	80	300	5.8	$129
012	200	200	350	6.0	$135
013	250	100	300	7.6	$169
014	250	150	300	8.1	$182
015	250	200	400	11.6	$260
016	250	250	500	16.3	$363
017	300	100	300	8.8	$197
018	300	150	300	9.8	$218
019	300	200	400	12.5	$278
020	300	300	500	16.3	$363
021	400	100	300	13.5	$301
022	400	80	300	13.3	$296
023	400	150	500	15.8	$353
024	400	200	500	20.0	$446
025	400	300	500	23.0	$514
026	500	100	500	18.6	$415
027	500	150	500	19.5	$436
028	500	200	500	21.2	$472
029	500	300	500	26.7	$597
030	600	100	500	32.6	$727
031	600	150	500	34.9	$779
032	600	200	500	41.9	$934
033	600	300	500	48.0	$1,071
034	600	400	800	26.7	$597
035	600	500	800	32.6	$727
036	600	600	800	34.9	$779
037	710	100	600	32.1	$717
038	710	150	600	36.3	$810

* 为目录库存标记，实际供货需确认。重量为理论估算，不是发货称重值。

USD 参考挂牌价，以当前报价确认为准；FOB 上海，30 天有效，基准汇率 6.72。

© 2026 Changzhou Baoshuo Pipe Fittings Co., Ltd. | All Rights Reserved | For Customer Reference

BS-RCFL-CSDI / 续表

BS-RCFL-CSDI

壳体：碳钢 / 管道：球墨铸铁

≥1.6 MPa (232 psi) | DN100-DN710

表列范围仅为已有价格的规格；表外尺寸可定制另报。一般名义规格能力DN15-DN4000。

编号	DN	支管规格	长度 mm	重量 kg	挂牌价 USD
039	710	200	600	39.1	$872

* 为目录库存标记，实际供货需确认。重量为理论估算，不是发货称重值。

USD 参考挂牌价，以当前报价确认为准；FOB 上海，30 天有效，基准汇率 6.72。

© 2026 Changzhou Baoshuo Pipe Fittings Co., Ltd. | All Rights Reserved | For Customer Reference

BS-RCFL-CSST

BS-RCFL-CSST

壳体：碳钢 / 管道：钢管



按管道形状、实测外径与运行工况选择产品；订货前确认尺寸、连接细节与密封材料。

发布压力	≥1.6 MPa (232 psi)
价格表规格范围	DN100-DN710

表列范围仅为已有价格的规格；表外尺寸可定制另报。一般名义规格能力DN15-DN4000。

材料与依据

部件	材料	材料依据
壳体	碳钢	GB/T 700
密封圈	三元乙丙橡胶 (EPDM)	BS EN 681-1 / GB/T 21873
螺栓	M16×80, 8.8级高强度螺栓	ISO 898-1 / GB/T 3098.1
涂层	环氧粉末涂层	涂层技术要求另行约定

尺寸与价格

编号	DN	支管规格	长度 mm	重量 kg	挂牌价 USD
001	100	100	200	2.0	$45
002	100	80	200	2.0	$45
003	125	100	300	5.2	$117
004	125	125	300	5.7	$127
005	125	80	300	4.8	$106
006	150	100	200	2.6	$57
007	150	80	200	2.6	$57
008	150	150	300	3.5	$78
009	200	100	200	3.3	$73
010	200	150	300	4.8	$106

* 为目录库存标记，实际供货需确认。重量为理论估算，不是发货称重值。

USD 参考挂牌价，以当前报价确认为准；FOB 上海，30 天有效，基准汇率 6.72。

© 2026 Changzhou Baoshuo Pipe Fittings Co., Ltd. | All Rights Reserved | For Customer Reference

BS-RCFL-CSST / 续表

BS-RCFL-CSST

壳体：碳钢 / 管道：钢管

≥1.6 MPa (232 psi) | DN100-DN710

表列范围仅为已有价格的规格；表外尺寸可定制另报。一般名义规格能力DN15-DN4000。

编号	DN	支管规格	长度 mm	重量 kg	挂牌价 USD
011	200	80	300	5.8	$129
012	200	200	350	6.0	$135
013	250	100	300	7.6	$169
014	250	150	300	8.1	$182
015	250	200	400	11.6	$260
016	250	250	500	16.3	$363
017	300	100	300	8.8	$197
018	300	150	300	9.8	$218
019	300	200	400	12.5	$278
020	300	300	500	16.3	$363
021	400	100	300	13.5	$301
022	400	80	300	13.3	$296
023	400	150	500	15.8	$353
024	400	200	500	20.0	$446
025	400	300	500	23.0	$514
026	500	100	500	18.6	$415
027	500	150	500	19.5	$436
028	500	200	500	21.2	$472
029	500	300	500	26.7	$597
030	600	100	500	32.6	$727
031	600	150	500	34.9	$779
032	600	200	500	41.9	$934
033	600	300	500	48.0	$1,071
034	600	400	800	26.7	$597
035	600	500	800	32.6	$727
036	600	600	800	34.9	$779
037	710	100	600	32.1	$717
038	710	150	600	36.3	$810

* 为目录库存标记，实际供货需确认。重量为理论估算，不是发货称重值。

USD 参考挂牌价，以当前报价确认为准；FOB 上海，30 天有效，基准汇率 6.72。

© 2026 Changzhou Baoshuo Pipe Fittings Co., Ltd. | All Rights Reserved | For Customer Reference

BS-RCFL-CSST / 续表

BS-RCFL-CSST

壳体：碳钢 / 管道：钢管

≥1.6 MPa (232 psi) | DN100-DN710

表列范围仅为已有价格的规格；表外尺寸可定制另报。一般名义规格能力DN15-DN4000。

编号	DN	支管规格	长度 mm	重量 kg	挂牌价 USD
039	710	200	600	39.1	$872

* 为目录库存标记，实际供货需确认。重量为理论估算，不是发货称重值。

USD 参考挂牌价，以当前报价确认为准；FOB 上海，30 天有效，基准汇率 6.72。

© 2026 Changzhou Baoshuo Pipe Fittings Co., Ltd. | All Rights Reserved | For Customer Reference

构型矩阵 / 代码释义

读懂完整构型代码。

产品系列 + 壳体代码 + 管材代码组成构型代码；注明表内编号以确定具体尺寸。

壳体 / 管材	PL	DI	ST	SS	FR	PS	CM	GR
CS / 碳钢	Y	Y	Y	-	-	-	-	-

Y = 提供尺寸与价格数据；- = 非标 / 联系询价。定制设计须另行确认。

管材代码释义	
PL	塑料管 (PE/PPR/UPVC/PVC-M)
DI	球墨铸铁
ST	钢管
SS	不锈钢
FR	玻璃钢管 (FRP)
PS	钢骨架聚乙烯复合管
CM	水泥砂浆内衬管
GR	卡箍/沟槽连接

DN / NPS 为名义标识；φ / OD (mm) 为管道毫米外径。L 为表列产品长度。支管规格保留源数据单位，螺纹或法兰标准另行确认。

© 2026 Changzhou Baoshuo Pipe Fittings Co., Ltd. | All Rights Reserved | For Customer Reference

订货 / 说明 / 版本

注明表内编号，确认实际工况。

注明完整BS构型代码与表内编号，并提供实测管道外径、运行压力、温度、介质及数量；可附接口图纸或照片。

选型	订货前确认
管道与适配	实测外径、管材、壁厚、接口形状与产品长度。
运行工况	按所选设计确认介质、温度、压力、位移与约束要求。
表面处理与密封选项	大部分产品，特别是钢制产品，表面处理与密封材料可按客户要求选用、定制；按工况确认表面处理及橡胶配方。
安装	按供货整件确认隔离措施、螺栓规格、数量与紧固扭矩；源尺寸表未列出这些数值。

发布的压力与范围为构型参考，不代表全部规格的统一额定值。材料依据不等于整件产品认证；安装与隔离方案应按现场确认。

表列范围仅指价格表中已有尺寸与价格的规格。表外尺寸也可定制并单独报价；一般名义规格能力为DN15-DN4000，适配以实际管道外径为准。

价格与数据说明

* 为目录库存标记，实际供货需确认。重量为理论估算，不是发货称重值。
USD 参考挂牌价，以当前报价确认为准；FOB 上海，30 天有效，基准汇率 6.72。

sales@baoshuopipe.com
联系电话：+86 13775188065

源数据：v1.0 / 2026-08 | 发布版 v2.0 / 2026-10-16

© 2026 Changzhou Baoshuo Pipe Fittings Co., Ltd. | All Rights Reserved | For Customer Reference