# 双承弯头

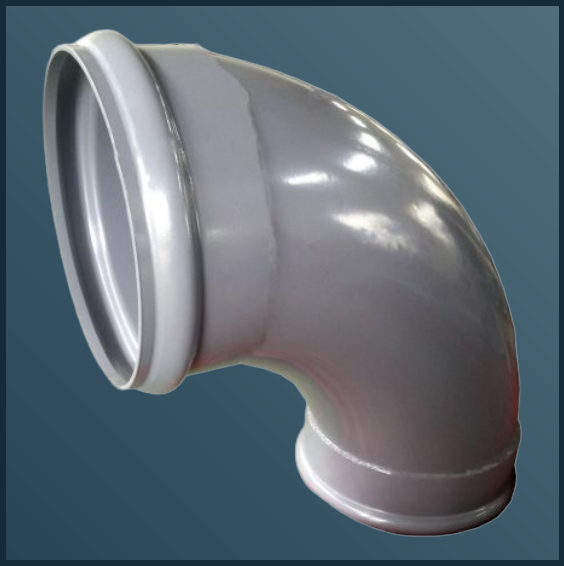

**技术与价格数据表**

1 种构型 / 21 行尺寸与价格

按管道形状、实测外径与运行工况选择产品；订货前确认尺寸、连接细节与密封材料。

| 通用规格 | |
|---|---|
| 一般名义规格能力 | φ63-φ800 |
| 密封压力 | ≥1.6 MPa (232 psi) |
| 壳体材质 | Q235碳钢 / SS304 / SS316L / 2205双相钢 |
| 密封材质 | 三元乙丙橡胶 (EPDM) |
| 涂层 | 环氧粉末涂层 |
| 螺栓规格 | M16×80, 8.8级高强度螺栓 |
| 适用管材类型 | UPVC、PVC-M |
| 工况条件 | 常压 |

表列范围仅指价格表中已有尺寸与价格的规格。表外尺寸也可定制并单独报价；一般名义规格能力为DN15-DN4000，适配以实际管道外径为准。

发布的压力与范围为构型参考，不代表全部规格的统一额定值。材料依据不等于整件产品认证；安装与隔离方案应按现场确认。

源数据：v1.0 / 2026-08 | 发布版 v2.0 / 2026-10-16



© 2026 Changzhou Baoshuo Pipe Fittings Co., Ltd. | All Rights Reserved | For Customer Reference

BS-SJDE-CSPL

# BS-SJDE-CSPL

## 壳体：碳钢 / 管道：塑料管 (PE/PPR/UPVC/PVC-M)



按管道形状、实测外径与运行工况选择产品；订货前确认尺寸、连接细节与密封材料。

| | |
|---|---|
| 发布压力 | ≥1.6 MPa (232 psi) |
| 价格表规格范围 | φ63-φ800 |

表列范围仅为已有价格的规格；表外尺寸可定制另报。一般名义规格能力DN15-DN4000。

### 材料与依据

| 部件 | 材料 | 材料依据 |
|---|---|---|
| 壳体 | 碳钢 | GB/T 700 |
| 密封圈 | 三元乙丙橡胶 (EPDM) | BS EN 681-1 / GB/T 21873 |
| 螺栓 | M16×80, 8.8级高强度螺栓 | ISO 898-1 / GB/T 3098.1 |
| 涂层 | 环氧粉末涂层 | 涂层技术要求另行约定 |

### 尺寸与价格

| 编号 | φ mm | 重量 kg | 挂牌价 USD |
|---|---|---|---|
| 001 | 63 | - | $35 |
| 002 | 75 | - | $39 |
| 003 | 90 | - | $48 |
| 004 | 110 | - | $58 |
| 005 | 125 | - | $67 |
| 006 | 140 | - | $82 |
| 007 | 160 | - | $94 |
| 008 | 180 | - | $124 |
| 009 | 200 | - | $154 |
| 010 | 225 | - | $237 |

* 为目录库存标记，实际供货需确认。重量为理论估算，不是发货称重值。

USD 参考挂牌价，以当前报价确认为准；FOB 上海，30 天有效，基准汇率 6.72。



© 2026 Changzhou Baoshuo Pipe Fittings Co., Ltd. | All Rights Reserved | For Customer Reference

BS-SJDE-CSPL / 续表

# BS-SJDE-CSPL

## 壳体：碳钢 / 管道：塑料管 (PE/PPR/UPVC/PVC-M)

≥1.6 MPa (232 psi) | φ63-φ800

表列范围仅为已有价格的规格；表外尺寸可定制另报。一般名义规格能力DN15-DN4000。

| 编号 | φ mm | 重量 kg | 挂牌价 USD |
|---|---|---|---|
| 011 | 250 | - | $248 |
| 012 | 280 | - | $376 |
| 013 | 315 | - | $390 |
| 014 | 355 | - | $532 |
| 015 | 400 | - | $878 |
| 016 | 450 | - | $1,030 |
| 017 | 500 | - | $1,295 |
| 018 | 560 | - | $1,564 |
| 019 | 630 | - | $1,742 |
| 020 | 710 | - | $2,054 |
| 021 | 800 | - | $2,628 |

* 为目录库存标记，实际供货需确认。重量为理论估算，不是发货称重值。

USD 参考挂牌价，以当前报价确认为准；FOB 上海，30 天有效，基准汇率 6.72。



© 2026 Changzhou Baoshuo Pipe Fittings Co., Ltd. | All Rights Reserved | For Customer Reference

构型矩阵 / 代码释义

# 读懂完整构型代码。

产品系列 + 壳体代码 + 管材代码组成构型代码；注明表内编号以确定具体尺寸。

| 壳体 / 管材 | PL | DI | ST | SS | FR | PS | CM | GR |
|---|---|---|---|---|---|---|---|---|
| CS / 碳钢 | Y | - | - | - | - | - | - | - |

Y = 提供尺寸与价格数据；- = 非标 / 联系询价。定制设计须另行确认。

| 管材代码释义 | |
|---|---|
| PL | 塑料管 (PE/PPR/UPVC/PVC-M) |
| DI | 球墨铸铁 |
| ST | 钢管 |
| SS | 不锈钢 |
| FR | 玻璃钢管 (FRP) |
| PS | 钢骨架聚乙烯复合管 |
| CM | 水泥砂浆内衬管 |
| GR | 卡箍/沟槽连接 |

DN / NPS 为名义标识；φ / OD (mm) 为管道毫米外径。L 为表列产品长度。支管规格保留源数据单位，螺纹或法兰标准另行确认。



© 2026 Changzhou Baoshuo Pipe Fittings Co., Ltd. | All Rights Reserved | For Customer Reference

订货 / 说明 / 版本

# 注明表内编号，确认实际工况。

注明完整BS构型代码与表内编号，并提供实测管道外径、运行压力、温度、介质及数量；可附接口图纸或照片。

| 选型 | 订货前确认 |
| --- | --- |
| 管道与适配 | 实测外径、管材、壁厚、接口形状与产品长度。 |
| 运行工况 | 按所选设计确认介质、温度、压力、位移与约束要求。 |
| 表面处理与密封选项 | 大部分产品，特别是钢制产品，表面处理与密封材料可按客户要求选用、定制；按工况确认表面处理及橡胶配方。 |
| 安装 | 按供货整件确认隔离措施、螺栓规格、数量与紧固扭矩；源尺寸表未列出这些数值。 |

发布的压力与范围为构型参考，不代表全部规格的统一额定值。材料依据不等于整件产品认证；安装与隔离方案应按现场确认。

表列范围仅指价格表中已有尺寸与价格的规格。表外尺寸也可定制并单独报价；一般名义规格能力为DN15-DN4000，适配以实际管道外径为准。

**价格与数据说明**

* 为目录库存标记，实际供货需确认。重量为理论估算，不是发货称重值。
USD 参考挂牌价，以当前报价确认为准；FOB 上海，30 天有效，基准汇率 6.72。

sales@baoshuopipe.com
联系电话：+86 13775188065

源数据：v1.0 / 2026-08 | 发布版 v2.0 / 2026-10-16



© 2026 Changzhou Baoshuo Pipe Fittings Co., Ltd. | All Rights Reserved | For Customer Reference