插口法兰接头

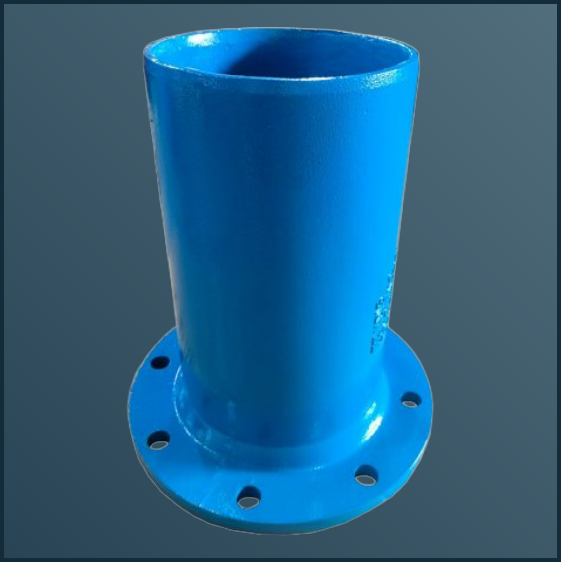

技术与价格数据表

1 种构型 / 21 行尺寸与价格

按管道形状、实测外径与运行工况选择产品；订货前确认尺寸、连接细节与密封材料。

通用规格	
一般名义规格能力	φ63-φ800
密封压力	≥1.6 MPa (232 psi)
壳体材质	Q235碳钢 / SS304 / SS316L / 2205双相钢
密封材质	三元乙丙橡胶 (EPDM)
涂层	环氧粉末涂层
螺栓规格	M16×80, 8.8级高强度螺栓
适用管材类型	UPVC、PVC-M
工况条件	常压

表列范围仅指价格表中已有尺寸与价格的规格。表外尺寸也可定制并单独报价；一般名义规格能力为DN15-DN4000，适配以实际管道外径为准。

发布的压力与范围为构型参考，不代表全部规格的统一额定值。材料依据不等于整件产品认证；安装与隔离方案应按现场确认。

源数据：v1.0 / 2026-08 | 发布版 v2.0 / 2026-10-16

© 2026 Changzhou Baoshuo Pipe Fittings Co., Ltd. | All Rights Reserved | For Customer Reference

BS-SJSG-CSPL

BS-SJSG-CSPL

壳体：碳钢 / 管道：塑料管 (PE/PPR/UPVC/PVC-M)



按管道形状、实测外径与运行工况选择产品；订货前确认尺寸、连接细节与密封材料。

发布压力	≥1.6 MPa (232 psi)
价格表规格范围	φ63-φ800

表列范围仅为已有价格的规格；表外尺寸可定制另报。一般名义规格能力DN15-DN4000。

材料与依据

部件	材料	材料依据
壳体	碳钢	GB/T 700
密封圈	三元乙丙橡胶 (EPDM)	BS EN 681-1 / GB/T 21873
螺栓	M16×80, 8.8级高强度螺栓	ISO 898-1 / GB/T 3098.1
涂层	环氧粉末涂层	涂层技术要求另行约定

尺寸与价格

编号	φ mm	重量 kg	挂牌价 USD
001	63	-	$28
002	75	-	$33
003	90	-	$40
004	110	-	$47
005	125	-	$56
006	140	-	$67
007	160	-	$70
008	180	-	$89
009	200	-	$99
010	225	-	$113

* 为目录库存标记，实际供货需确认。重量为理论估算，不是发货称重值。

USD 参考挂牌价，以当前报价确认为准；FOB 上海，30 天有效，基准汇率 6.72。

© 2026 Changzhou Baoshuo Pipe Fittings Co., Ltd. | All Rights Reserved | For Customer Reference

BS-SJSG-CSPL / 续表

BS-SJSG-CSPL

壳体：碳钢 / 管道：塑料管 (PE/PPR/UPVC/PVC-M)

≥1.6 MPa (232 psi) | φ63-φ800

表列范围仅为已有价格的规格；表外尺寸可定制另报。一般名义规格能力DN15-DN4000。

编号	φ mm	重量 kg	挂牌价 USD
011	250	-	$129
012	280	-	$167
013	315	-	$174
014	355	-	$221
015	400	-	$266
016	450	-	$332
017	500	-	$397
018	560	-	$469
019	630	-	$552
020	710	-	$1,027
021	800	-	$1,526

* 为目录库存标记，实际供货需确认。重量为理论估算，不是发货称重值。

USD 参考挂牌价，以当前报价确认为准；FOB 上海，30 天有效，基准汇率 6.72。

© 2026 Changzhou Baoshuo Pipe Fittings Co., Ltd. | All Rights Reserved | For Customer Reference

构型矩阵 / 代码释义

读懂完整构型代码。

产品系列 + 壳体代码 + 管材代码组成构型代码；注明表内编号以确定具体尺寸。

壳体 / 管材	PL	DI	ST	SS	FR	PS	CM	GR
CS / 碳钢	Y	-	-	-	-	-	-	-

Y = 提供尺寸与价格数据；- = 非标 / 联系询价。定制设计须另行确认。

管材代码释义	
PL	塑料管 (PE/PPR/UPVC/PVC-M)
DI	球墨铸铁
ST	钢管
SS	不锈钢
FR	玻璃钢管 (FRP)
PS	钢骨架聚乙烯复合管
CM	水泥砂浆内衬管
GR	卡箍/沟槽连接

DN / NPS 为名义标识；φ / OD (mm) 为管道毫米外径。L 为表列产品长度。支管规格保留源数据单位，螺纹或法兰标准另行确认。

© 2026 Changzhou Baoshuo Pipe Fittings Co., Ltd. | All Rights Reserved | For Customer Reference

订货 / 说明 / 版本

注明表内编号，确认实际工况。

注明完整BS构型代码与表内编号，并提供实测管道外径、运行压力、温度、介质及数量；可附接口图纸或照片。

选型	订货前确认
管道与适配	实测外径、管材、壁厚、接口形状与产品长度。
运行工况	按所选设计确认介质、温度、压力、位移与约束要求。
表面处理与密封选项	大部分产品，特别是钢制产品，表面处理与密封材料可按客户要求选用、定制；按工况确认表面处理及橡胶配方。
安装	按供货整件确认隔离措施、螺栓规格、数量与紧固扭矩；源尺寸表未列出这些数值。

发布的压力与范围为构型参考，不代表全部规格的统一额定值。材料依据不等于整件产品认证；安装与隔离方案应按现场确认。

表列范围仅指价格表中已有尺寸与价格的规格。表外尺寸也可定制并单独报价；一般名义规格能力为DN15-DN4000，适配以实际管道外径为准。

价格与数据说明

* 为目录库存标记，实际供货需确认。重量为理论估算，不是发货称重值。
USD 参考挂牌价，以当前报价确认为准；FOB 上海，30 天有效，基准汇率 6.72。

sales@baoshuopipe.com
联系电话：+86 13775188065

源数据：v1.0 / 2026-08 | 发布版 v2.0 / 2026-10-16

© 2026 Changzhou Baoshuo Pipe Fittings Co., Ltd. | All Rights Reserved | For Customer Reference