法蘭哈夫節

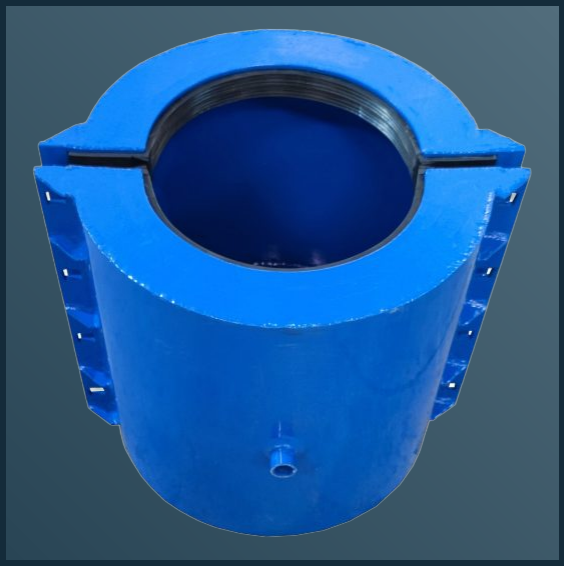

技術與價格數據表

3 種構型 / 128 行尺寸與價格

按管道形狀、實測外徑與運行工況選擇產品；訂貨前確認尺寸、連接細節與密封材料。

通用規格	
一般名義規格能力	DN15-DN4000
密封壓力	≥1.6 MPa (232 psi)
殼體材質	Q235碳鋼 / SS304 / SS316L / 2205雙相鋼 - 可定製
密封材質	三元乙丙橡膠 (EPDM)
塗層	環氧粉末塗層
螺栓規格	M16×80, 8.8級高強度螺栓, 可定製
適用管材型別	UPVC、HDPE、鋼管、球墨鑄鐵管、鑄鐵管
工況條件	常壓

表列范圍僅指價格表中已有尺寸與價格的規格。表外尺寸也可定制并單獨報價；一般名義規格能力為DN15-DN4000，適配以實際管道外徑為準。

發布的壓力與范圍為構型參考，不代表全部規格的統一額定值。材料依據不等于整件產品認證；安裝與隔離方案應按現場確認。

源數據：v1.0 / 2026-08 | 發布版 v2.0 / 2026-10-16

© 2026 Changzhou Baoshuo Pipe Fittings Co., Ltd. | All Rights Reserved | For Customer Reference

BS-RCFL-CSPL

BS-RCFL-CSPL

殼體：碳鋼 / 管道：塑料管 (PE/PPR/UPVC/PVC-M)



按管道形狀、實測外徑與運行工況選擇產品；訂貨前確認尺寸、連接細節與密封材料。

發布壓力	≥1.6 MPa (232 psi)
價格表規格范圍	φ90-φ800

表列范圍僅為已有價格的規格；表外尺寸可定制另報。一般名義規格能力DN15-DN4000。

材料與依據

部件	材料	材料依據
殼體	碳鋼	GB/T 700
密封圈	三元乙丙橡膠 (EPDM)	BS EN 681-1 / GB/T 21873
螺栓	M16×80, 8.8級高強度螺栓	ISO 898-1 / GB/T 3098.1
塗層	環氧粉末塗層	涂層技術要求另行約定

尺寸與價格

編號	φ mm	支管規格	長度 mm	重量 kg	掛牌價 USD
001	90	80	300	3.6	$81
002	110	100	200	2.0	$45
003	110	65	200	2.0	$45
004	110	80	200	2.0	$45
005	125	100	300	5.0	$112
006	125	125	300	5.4	$119
007	125	80	300	4.4	$99
008	160	100	200	2.6	$57
009	160	65	200	2.6	$57
010	160	80	200	2.6	$57

* 為目錄庫存標記，實際供貨需確認。重量為理論估算，不是發貨稱重值。

USD 參考掛牌價，以當前報價確認為準；FOB 上海，30 天有效，基準匯率 6.72。

© 2026 Changzhou Baoshuo Pipe Fittings Co., Ltd. | All Rights Reserved | For Customer Reference

BS-RCFL-CSPL / 續表

BS-RCFL-CSPL

殼體：碳鋼 / 管道：塑料管 (PE/PPR/UPVC/PVC-M)

≥1.6 MPa (232 psi) | φ90-φ800

表列范圍僅為已有價格的規格；表外尺寸可定制另報。一般名義規格能力DN15-DN4000。

編號	φ mm	支管規格	長度 mm	重量 kg	掛牌價 USD
011	160	150	300	3.5	$78
012	200	100	200	3.3	$73
013	200	150	300	4.8	$106
014	200	80	300	5.8	$129
015	200	200	350	6.0	$135
016	225	100	300	6.9	$154
017	225	150	300	8.1	$181
018	225	80	300	6.9	$153
019	250	100	300	7.5	$166
020	250	150	300	8.1	$181
021	250	80	300	6.9	$154
022	250	200	500	11.6	$260
023	250	250	500	16.8	$375
024	315	100	300	8.6	$192
025	315	150	300	9.7	$215
026	315	80	300	7.7	$171
027	315	200	400	11.6	$260
028	315	250	500	14.9	$332
029	315	300	500	16.3	$363
030	355	100	500	11.1	$247
031	355	150	500	11.3	$252
032	355	200	500	11.6	$260
033	355	300	500	18.3	$408
034	400	100	300	13.5	$301
035	400	150	300	15.2	$340
036	400	80	300	13.3	$296
037	400	200	500	19.8	$441
038	400	300	500	23.0	$514

* 為目錄庫存標記，實際供貨需確認。重量為理論估算，不是發貨稱重值。

USD 參考掛牌價，以當前報價確認為準；FOB 上海，30 天有效，基準匯率 6.72。

© 2026 Changzhou Baoshuo Pipe Fittings Co., Ltd. | All Rights Reserved | For Customer Reference

BS-RCFL-CSPL / 續表

BS-RCFL-CSPL

殼體：碳鋼 / 管道：塑料管 (PE/PPR/UPVC/PVC-M)

≥1.6 MPa (232 psi) | φ90-φ800

表列范圍僅為已有價格的規格；表外尺寸可定制另報。一般名義規格能力DN15-DN4000。

編號	φ mm	支管規格	長度 mm	重量 kg	掛牌價 USD
039	500	100	500	19.0	$424
040	500	150	500	20.0	$446
041	500	200	500	22.0	$491
042	500	300	500	27.0	$603
043	630	100	500	32.6	$727
044	630	150	500	34.9	$779
045	630	200	500	41.9	$934
046	630	300	500	48.0	$1,071
047	710	100	600	32.1	$717
048	710	150	600	36.3	$810
049	710	200	600	39.1	$872
050	800	100	600	41.4	$924

* 為目錄庫存標記，實際供貨需確認。重量為理論估算，不是發貨稱重值。

USD 參考掛牌價，以當前報價確認為準；FOB 上海，30 天有效，基準匯率 6.72。

© 2026 Changzhou Baoshuo Pipe Fittings Co., Ltd. | All Rights Reserved | For Customer Reference

BS-RCFL-CSDI

BS-RCFL-CSDI

殼體：碳鋼 / 管道：球墨鑄鐵



按管道形狀、實測外徑與運行工況選擇產品；訂貨前確認尺寸、連接細節與密封材料。

發布壓力	≥1.6 MPa (232 psi)
價格表規格范圍	DN100-DN710

表列范圍僅為已有價格的規格；表外尺寸可定制另報。一般名義規格能力DN15-DN4000。

材料與依據

部件	材料	材料依據
殼體	碳鋼	GB/T 700
密封圈	三元乙丙橡膠 (EPDM)	BS EN 681-1 / GB/T 21873
螺栓	M16×80, 8.8級高強度螺栓	ISO 898-1 / GB/T 3098.1
塗層	環氧粉末塗層	涂層技術要求另行約定

尺寸與價格

編號	DN	支管規格	長度 mm	重量 kg	掛牌價 USD
001	100	100	200	2.0	$45
002	100	80	200	2.0	$45
003	125	100	300	5.2	$117
004	125	125	300	5.7	$127
005	125	80	300	4.8	$106
006	150	100	200	2.6	$57
007	150	80	200	2.6	$57
008	150	150	300	3.5	$78
009	200	100	200	3.3	$73
010	200	150	300	4.8	$106

* 為目錄庫存標記，實際供貨需確認。重量為理論估算，不是發貨稱重值。

USD 參考掛牌價，以當前報價確認為準；FOB 上海，30 天有效，基準匯率 6.72。

© 2026 Changzhou Baoshuo Pipe Fittings Co., Ltd. | All Rights Reserved | For Customer Reference

BS-RCFL-CSDI / 續表

BS-RCFL-CSDI

殼體：碳鋼 / 管道：球墨鑄鐵

≥1.6 MPa (232 psi) | DN100-DN710

表列范圍僅為已有價格的規格；表外尺寸可定制另報。一般名義規格能力DN15-DN4000。

編號	DN	支管規格	長度 mm	重量 kg	掛牌價 USD
011	200	80	300	5.8	$129
012	200	200	350	6.0	$135
013	250	100	300	7.6	$169
014	250	150	300	8.1	$182
015	250	200	400	11.6	$260
016	250	250	500	16.3	$363
017	300	100	300	8.8	$197
018	300	150	300	9.8	$218
019	300	200	400	12.5	$278
020	300	300	500	16.3	$363
021	400	100	300	13.5	$301
022	400	80	300	13.3	$296
023	400	150	500	15.8	$353
024	400	200	500	20.0	$446
025	400	300	500	23.0	$514
026	500	100	500	18.6	$415
027	500	150	500	19.5	$436
028	500	200	500	21.2	$472
029	500	300	500	26.7	$597
030	600	100	500	32.6	$727
031	600	150	500	34.9	$779
032	600	200	500	41.9	$934
033	600	300	500	48.0	$1,071
034	600	400	800	26.7	$597
035	600	500	800	32.6	$727
036	600	600	800	34.9	$779
037	710	100	600	32.1	$717
038	710	150	600	36.3	$810

* 為目錄庫存標記，實際供貨需確認。重量為理論估算，不是發貨稱重值。

USD 參考掛牌價，以當前報價確認為準；FOB 上海，30 天有效，基準匯率 6.72。

© 2026 Changzhou Baoshuo Pipe Fittings Co., Ltd. | All Rights Reserved | For Customer Reference

BS-RCFL-CSDI / 續表

BS-RCFL-CSDI

殼體：碳鋼 / 管道：球墨鑄鐵

≥1.6 MPa (232 psi) | DN100-DN710

表列范圍僅為已有價格的規格；表外尺寸可定制另報。一般名義規格能力DN15-DN4000。

編號	DN	支管規格	長度 mm	重量 kg	掛牌價 USD
039	710	200	600	39.1	$872

* 為目錄庫存標記，實際供貨需確認。重量為理論估算，不是發貨稱重值。

USD 參考掛牌價，以當前報價確認為準；FOB 上海，30 天有效，基準匯率 6.72。

© 2026 Changzhou Baoshuo Pipe Fittings Co., Ltd. | All Rights Reserved | For Customer Reference

BS-RCFL-CSST

BS-RCFL-CSST

殼體：碳鋼 / 管道：鋼管



按管道形狀、實測外徑與運行工況選擇產品；訂貨前確認尺寸、連接細節與密封材料。

發布壓力	≥1.6 MPa (232 psi)
價格表規格范圍	DN100-DN710

表列范圍僅為已有價格的規格；表外尺寸可定制另報。一般名義規格能力DN15-DN4000。

材料與依據

部件	材料	材料依據
殼體	碳鋼	GB/T 700
密封圈	三元乙丙橡膠 (EPDM)	BS EN 681-1 / GB/T 21873
螺栓	M16×80, 8.8級高強度螺栓	ISO 898-1 / GB/T 3098.1
塗層	環氧粉末塗層	涂層技術要求另行約定

尺寸與價格

編號	DN	支管規格	長度 mm	重量 kg	掛牌價 USD
001	100	100	200	2.0	$45
002	100	80	200	2.0	$45
003	125	100	300	5.2	$117
004	125	125	300	5.7	$127
005	125	80	300	4.8	$106
006	150	100	200	2.6	$57
007	150	80	200	2.6	$57
008	150	150	300	3.5	$78
009	200	100	200	3.3	$73
010	200	150	300	4.8	$106

* 為目錄庫存標記，實際供貨需確認。重量為理論估算，不是發貨稱重值。

USD 參考掛牌價，以當前報價確認為準；FOB 上海，30 天有效，基準匯率 6.72。

© 2026 Changzhou Baoshuo Pipe Fittings Co., Ltd. | All Rights Reserved | For Customer Reference

BS-RCFL-CSST / 續表

BS-RCFL-CSST

殼體：碳鋼 / 管道：鋼管

≥1.6 MPa (232 psi) | DN100-DN710

表列范圍僅為已有價格的規格；表外尺寸可定制另報。一般名義規格能力DN15-DN4000。

編號	DN	支管規格	長度 mm	重量 kg	掛牌價 USD
011	200	80	300	5.8	$129
012	200	200	350	6.0	$135
013	250	100	300	7.6	$169
014	250	150	300	8.1	$182
015	250	200	400	11.6	$260
016	250	250	500	16.3	$363
017	300	100	300	8.8	$197
018	300	150	300	9.8	$218
019	300	200	400	12.5	$278
020	300	300	500	16.3	$363
021	400	100	300	13.5	$301
022	400	80	300	13.3	$296
023	400	150	500	15.8	$353
024	400	200	500	20.0	$446
025	400	300	500	23.0	$514
026	500	100	500	18.6	$415
027	500	150	500	19.5	$436
028	500	200	500	21.2	$472
029	500	300	500	26.7	$597
030	600	100	500	32.6	$727
031	600	150	500	34.9	$779
032	600	200	500	41.9	$934
033	600	300	500	48.0	$1,071
034	600	400	800	26.7	$597
035	600	500	800	32.6	$727
036	600	600	800	34.9	$779
037	710	100	600	32.1	$717
038	710	150	600	36.3	$810

* 為目錄庫存標記，實際供貨需確認。重量為理論估算，不是發貨稱重值。

USD 參考掛牌價，以當前報價確認為準；FOB 上海，30 天有效，基準匯率 6.72。

© 2026 Changzhou Baoshuo Pipe Fittings Co., Ltd. | All Rights Reserved | For Customer Reference

BS-RCFL-CSST / 續表

BS-RCFL-CSST

殼體：碳鋼 / 管道：鋼管

≥1.6 MPa (232 psi) | DN100-DN710

表列范圍僅為已有價格的規格；表外尺寸可定制另報。一般名義規格能力DN15-DN4000。

編號	DN	支管規格	長度 mm	重量 kg	掛牌價 USD
039	710	200	600	39.1	$872

* 為目錄庫存標記，實際供貨需確認。重量為理論估算，不是發貨稱重值。

USD 參考掛牌價，以當前報價確認為準；FOB 上海，30 天有效，基準匯率 6.72。

© 2026 Changzhou Baoshuo Pipe Fittings Co., Ltd. | All Rights Reserved | For Customer Reference

構型矩陣 / 代碼釋義

讀懂完整構型代碼。

產品系列 + 殼體代碼 + 管材代碼組成構型代碼；注明表內編號以確定具體尺寸。

殼體 / 管材	PL	DI	ST	SS	FR	PS	CM	GR
CS / 碳鋼	Y	Y	Y	-	-	-	-	-

Y = 提供尺寸與價格數據；- = 非標 / 聯系詢價。定制設計須另行確認。

管材代碼釋義	
PL	塑料管 (PE/PPR/UPVC/PVC-M)
DI	球墨鑄鐵
ST	鋼管
SS	不鏽鋼
FR	玻璃鋼管 (FRP)
PS	鋼骨架聚乙烯複合管
CM	水泥砂漿內襯管
GR	卡箍/溝槽連接

DN / NPS 為名義標識；φ / OD (mm) 為管道毫米外徑。L 為表列產品長度。支管規格保留源數據單位，螺紋或法蘭標準另行確認。

© 2026 Changzhou Baoshuo Pipe Fittings Co., Ltd. | All Rights Reserved | For Customer Reference

訂貨 / 說明 / 版本

注明表內編號，確認實際工況。

注明完整BS構型代碼與表內編號，并提供實測管道外徑、運行壓力、溫度、介質及數量；可附接口圖紙或照片。

選型	訂貨前確認
管道與適配	實測外徑、管材、壁厚、接口形狀與產品長度。
運行工況	按所選設計確認介質、溫度、壓力、位移與約束要求。
表面處理與密封選項	大部分產品，特別是鋼制產品，表面處理與密封材料可按客戶要求選用、定制；按工況確認表面處理及橡膠配方。
安裝	按供貨整件確認隔離措施、螺栓規格、數量與緊固扭矩；源尺寸表未列出這些數值。

發布的壓力與范圍為構型參考，不代表全部規格的統一額定值。材料依據不等于整件產品認證；安裝與隔離方案應按現場確認。

表列范圍僅指價格表中已有尺寸與價格的規格。表外尺寸也可定制并單獨報價；一般名義規格能力為DN15-DN4000，適配以實際管道外徑為準。

價格與數據說明

* 為目錄庫存標記，實際供貨需確認。重量為理論估算，不是發貨稱重值。
USD 參考掛牌價，以當前報價確認為準；FOB 上海，30 天有效，基準匯率 6.72。

sales@baoshuopipe.com
聯絡電話：+86 13775188065

源數據：v1.0 / 2026-08 | 發布版 v2.0 / 2026-10-16

© 2026 Changzhou Baoshuo Pipe Fittings Co., Ltd. | All Rights Reserved | For Customer Reference