雙承彎頭

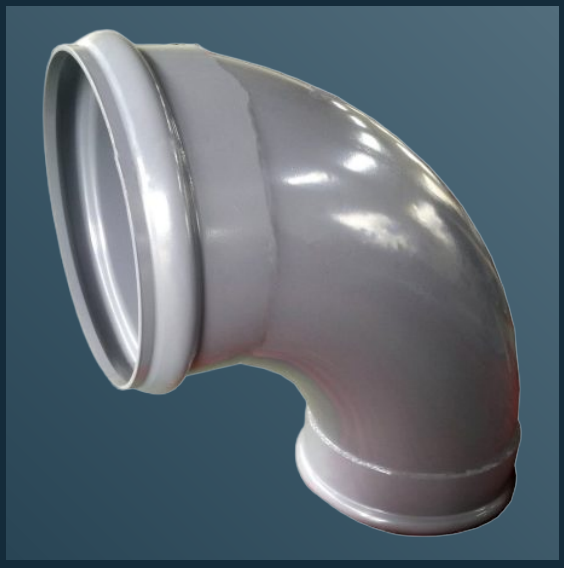

技術與價格數據表

1 種構型 / 21 行尺寸與價格

按管道形狀、實測外徑與運行工況選擇產品；訂貨前確認尺寸、連接細節與密封材料。

通用規格	
一般名義規格能力	φ63-φ800
密封壓力	≥1.6 MPa (232 psi)
殼體材質	Q235碳鋼 / SS304 / SS316L / 2205雙相鋼 - 可定製
密封材質	三元乙丙橡膠 (EPDM)
塗層	環氧粉末塗層
螺栓規格	M16×80, 8.8級高強度螺栓, 可定製
適用管材型別	UPVC、PVC-M
工況條件	常壓

表列范圍僅指價格表中已有尺寸與價格的規格。表外尺寸也可定制并單獨報價；一般名義規格能力為DN15-DN4000，適配以實際管道外徑為準。

發布的壓力與范圍為構型參考，不代表全部規格的統一額定值。材料依據不等于整件產品認證；安裝與隔離方案應按現場確認。

源數據：v1.0 / 2026-08 | 發布版 v2.0 / 2026-10-16

© 2026 Changzhou Baoshuo Pipe Fittings Co., Ltd. | All Rights Reserved | For Customer Reference

BS-SJDE-CSPL

BS-SJDE-CSPL

殼體：碳鋼 / 管道：塑料管 (PE/PPR/UPVC/PVC-M)



按管道形狀、實測外徑與運行工況選擇產品；訂貨前確認尺寸、連接細節與密封材料。

發布壓力	≥1.6 MPa (232 psi)
價格表規格范圍	φ63-φ800

表列范圍僅為已有價格的規格；表外尺寸可定制另報。一般名義規格能力DN15-DN4000。

材料與依據

部件	材料	材料依據
殼體	碳鋼	GB/T 700
密封圈	三元乙丙橡膠 (EPDM)	BS EN 681-1 / GB/T 21873
螺栓	M16×80, 8.8級高強度螺栓	ISO 898-1 / GB/T 3098.1
塗層	環氧粉末塗層	涂層技術要求另行約定

尺寸與價格

編號	φ mm	重量 kg	掛牌價 USD
001	63	-	$35
002	75	-	$39
003	90	-	$48
004	110	-	$58
005	125	-	$67
006	140	-	$82
007	160	-	$94
008	180	-	$124
009	200	-	$154
010	225	-	$237

* 為目錄庫存標記，實際供貨需確認。重量為理論估算，不是發貨稱重值。

USD 參考掛牌價，以當前報價確認為準；FOB 上海，30 天有效，基準匯率 6.72。

© 2026 Changzhou Baoshuo Pipe Fittings Co., Ltd. | All Rights Reserved | For Customer Reference

BS-SJDE-CSPL / 續表

BS-SJDE-CSPL

殼體：碳鋼 / 管道：塑料管 (PE/PPR/UPVC/PVC-M)

≥1.6 MPa (232 psi) | φ63-φ800

表列范圍僅為已有價格的規格；表外尺寸可定制另報。一般名義規格能力DN15-DN4000。

編號	φ mm	重量 kg	掛牌價 USD
011	250	-	$248
012	280	-	$376
013	315	-	$390
014	355	-	$532
015	400	-	$878
016	450	-	$1,030
017	500	-	$1,295
018	560	-	$1,564
019	630	-	$1,742
020	710	-	$2,054
021	800	-	$2,628

* 為目錄庫存標記，實際供貨需確認。重量為理論估算，不是發貨稱重值。

USD 參考掛牌價，以當前報價確認為準；FOB 上海，30 天有效，基準匯率 6.72。

© 2026 Changzhou Baoshuo Pipe Fittings Co., Ltd. | All Rights Reserved | For Customer Reference

構型矩陣 / 代碼釋義

讀懂完整構型代碼。

產品系列 + 殼體代碼 + 管材代碼組成構型代碼；注明表內編號以確定具體尺寸。

殼體 / 管材	PL	DI	ST	SS	FR	PS	CM	GR
CS / 碳鋼	Y	-	-	-	-	-	-	-

Y = 提供尺寸與價格數據；- = 非標 / 聯系詢價。定制設計須另行確認。

管材代碼釋義	
PL	塑料管 (PE/PPR/UPVC/PVC-M)
DI	球墨鑄鐵
ST	鋼管
SS	不鏽鋼
FR	玻璃鋼管 (FRP)
PS	鋼骨架聚乙烯複合管
CM	水泥砂漿內襯管
GR	卡箍/溝槽連接

DN / NPS 為名義標識；φ / OD (mm) 為管道毫米外徑。L 為表列產品長度。支管規格保留源數據單位，螺紋或法蘭標準另行確認。

© 2026 Changzhou Baoshuo Pipe Fittings Co., Ltd. | All Rights Reserved | For Customer Reference

訂貨 / 說明 / 版本

注明表內編號，確認實際工況。

注明完整BS構型代碼與表內編號，并提供實測管道外徑、運行壓力、溫度、介質及數量；可附接口圖紙或照片。

選型	訂貨前確認
管道與適配	實測外徑、管材、壁厚、接口形狀與產品長度。
運行工況	按所選設計確認介質、溫度、壓力、位移與約束要求。
表面處理與密封選項	大部分產品，特別是鋼制產品，表面處理與密封材料可按客戶要求選用、定制；按工況確認表面處理及橡膠配方。
安裝	按供貨整件確認隔離措施、螺栓規格、數量與緊固扭矩；源尺寸表未列出這些數值。

發布的壓力與范圍為構型參考，不代表全部規格的統一額定值。材料依據不等于整件產品認證；安裝與隔離方案應按現場確認。

表列范圍僅指價格表中已有尺寸與價格的規格。表外尺寸也可定制并單獨報價；一般名義規格能力為DN15-DN4000，適配以實際管道外徑為準。

價格與數據說明

* 為目錄庫存標記，實際供貨需確認。重量為理論估算，不是發貨稱重值。
USD 參考掛牌價，以當前報價確認為準；FOB 上海，30 天有效，基準匯率 6.72。

sales@baoshuopipe.com
聯絡電話：+86 13775188065

源數據：v1.0 / 2026-08 | 發布版 v2.0 / 2026-10-16

© 2026 Changzhou Baoshuo Pipe Fittings Co., Ltd. | All Rights Reserved | For Customer Reference