法蘭馬鞍三通管卡

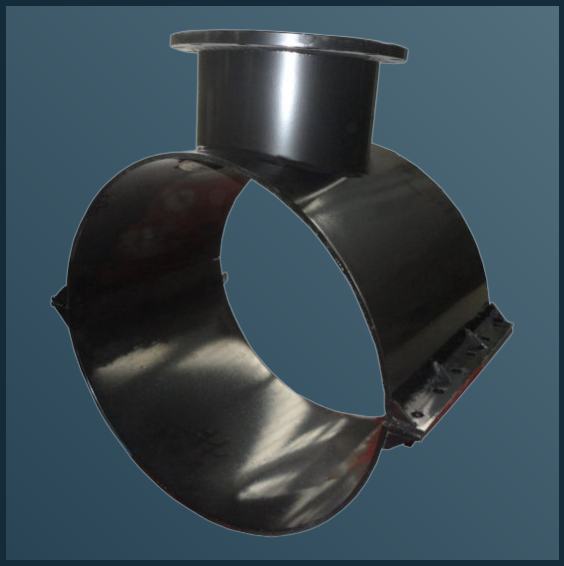

技術與價格數據表

3 種構型 / 1,568 行尺寸與價格

按管道形狀、實測外徑與運行工況選擇產品；訂貨前確認尺寸、連接細節與密封材料。

通用規格	
一般名義規格能力	DN15-DN4000
密封壓力	≥1.0MPa (145 PSI)
殼體材質	Q235碳鋼 / SS304 / SS316L / 2205雙相鋼 - 可定製
密封材質	三元乙丙橡膠 (EPDM)
塗層	環氧粉末塗層
螺栓規格	M16×80, 8.8級高強度螺栓, 可定製
適用管材型別	UPVC、HDPE、鋼管、球墨鑄鐵管
工況條件	常壓

表列范圍僅指價格表中已有尺寸與價格的規格。表外尺寸也可定制并單獨報價；一般名義規格能力為DN15-DN4000，適配以實際管道外徑為準。

發布的壓力與范圍為構型參考，不代表全部規格的統一額定值。材料依據不等于整件產品認證；安裝與隔離方案應按現場確認。

源數據：v1.0 / 2026-08 | 發布版 v2.0 / 2026-10-16

© 2026 Changzhou Baoshuo Pipe Fittings Co., Ltd. | All Rights Reserved | For Customer Reference

BS-SLFT-CSPL

BS-SLFT-CSPL

殼體：碳鋼 / 管道：塑料管 (PE/PPR/UPVC/PVC-M)

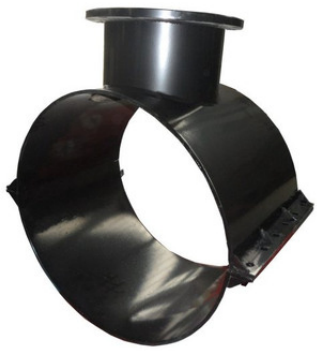

按管道形狀、實測外徑與運行工況選擇產品；訂貨前確認尺寸、連接細節與密封材料。

發布壓力	≥1.0MPa (145 PSI)
價格表規格范圍	φ20-φ4000

表列范圍僅為已有價格的規格；表外尺寸可定制另報。一般名義規格能力DN15-DN4000。

材料與依據

部件	材料	材料依據
殼體	碳鋼	GB/T 700
密封圈	三元乙丙橡膠 (EPDM)	BS EN 681-1 / GB/T 21873
螺栓	M16×80, 8.8級高強度螺栓	ISO 898-1 / GB/T 3098.1
塗層	環氧粉末塗層	涂層技術要求另行約定

尺寸與價格

編號	φ mm	支管規格	重量 kg	掛牌價 USD
001	20	20	1.3	$29
002	25	20	1.3	$29
003	25	25	1.3	$29
004	32	20	1.3	$29
005	32	25	1.3	$29
006	32	32	1.3	$29
007	40	20	1.4	$32
008	40	25	1.5	$33
009	40	32	1.5	$33
010	40	40	1.5	$33

* 為目錄庫存標記，實際供貨需確認。重量為理論估算，不是發貨稱重值。

USD 參考掛牌價，以當前報價確認為準；FOB 上海，30 天有效，基準匯率 6.72。

© 2026 Changzhou Baoshuo Pipe Fittings Co., Ltd. | All Rights Reserved | For Customer Reference

BS-SLFT-CSPL / 續表

BS-SLFT-CSPL

殼體：碳鋼 / 管道：塑料管 (PE/PPR/UPVC/PVC-M)

≥1.0MPa (145 PSI) | φ20-φ4000

表列范圍僅為已有價格的規格；表外尺寸可定制另報。一般名義規格能力DN15-DN4000。

編號	φ mm	支管規格	重量 kg	掛牌價 USD
011	50	20	1.5	$33
012	50	25	1.5	$33
013	50	32	1.5	$33
014	50	40	1.5	$34
015	50	50	1.5	$34
016	63	20	1.5	$34
017	63	25	1.5	$34
018	63	32	1.6	$35
019	63	40	1.6	$35
020	63	50	1.6	$35
021	63	63	1.6	$35
022	75	20	1.6	$35
023	75	25	1.6	$35
024	75	32	1.6	$36
025	75	40	1.6	$37
026	75	50	1.6	$37
027	75	63	1.7	$37
028	75	75	2.2	$48
029	90	20	1.6	$37
030	90	25	1.7	$37
031	90	32	1.7	$37
032	90	40	1.7	$37
033	90	50	1.7	$38
034	90	63	1.7	$38
035	90	75	2.2	$49
036	90	90	2.6	$57
037	110	110	2.9	$65
038	110	20	1.7	$37

* 為目錄庫存標記，實際供貨需確認。重量為理論估算，不是發貨稱重值。

USD 參考掛牌價，以當前報價確認為準；FOB 上海，30 天有效，基準匯率 6.72。

© 2026 Changzhou Baoshuo Pipe Fittings Co., Ltd. | All Rights Reserved | For Customer Reference

BS-SLFT-CSPL / 續表

BS-SLFT-CSPL

殼體：碳鋼 / 管道：塑料管 (PE/PPR/UPVC/PVC-M)

≥1.0MPa (145 PSI) | φ20-φ4000

表列范圍僅為已有價格的規格；表外尺寸可定制另報。一般名義規格能力DN15-DN4000。

編號	φ mm	支管規格	重量 kg	掛牌價 USD
039	110	25	1.7	$38
040	110	32	1.7	$38
041	110	40	1.7	$39
042	110	50	1.8	$39
043	110	63	1.8	$40
044	110	75	2.3	$51
045	110	90	2.7	$60
046	125	110	3.2	$71
047	125	125	4.3	$96
048	125	20	1.8	$40
049	125	25	1.8	$40
050	125	32	1.8	$40
051	125	40	1.8	$40
052	125	50	1.8	$41
053	125	63	1.8	$41
054	125	75	2.6	$58
055	125	90	3.0	$66
056	140	110	3.4	$76
057	140	125	4.4	$98
058	140	140	4.5	$100
059	140	20	2.6	$59
060	140	25	2.7	$59
061	140	32	2.7	$59
062	140	40	2.7	$60
063	140	50	2.7	$60
064	140	63	2.7	$60
065	140	75	2.8	$62
066	140	90	3.0	$68

* 為目錄庫存標記，實際供貨需確認。重量為理論估算，不是發貨稱重值。

USD 參考掛牌價，以當前報價確認為準；FOB 上海，30 天有效，基準匯率 6.72。

© 2026 Changzhou Baoshuo Pipe Fittings Co., Ltd. | All Rights Reserved | For Customer Reference

BS-SLFT-CSPL / 續表

BS-SLFT-CSPL

殼體：碳鋼 / 管道：塑料管 (PE/PPR/UPVC/PVC-M)

≥1.0MPa (145 PSI) | φ20-φ4000

表列范圍僅為已有價格的規格；表外尺寸可定制另報。一般名義規格能力DN15-DN4000。

編號	φ mm	支管規格	重量 kg	掛牌價 USD
067	160	110	3.4	$77
068	160	125	4.5	$100
069	160	140	4.5	$101
070	160	160	4.5	$101
071	160	20	2.8	$63
072	160	25	2.8	$63
073	160	32	2.8	$63
074	160	40	2.9	$64
075	160	50	2.9	$64
076	160	63	2.9	$65
077	160	75	3.0	$66
078	160	90	3.2	$71
079	180	110	5.7	$128
080	180	125	6.4	$142
081	180	140	6.4	$142
082	180	160	6.4	$143
083	180	180	7.1	$158
084	180	20	3.4	$75
085	180	25	3.4	$75
086	180	32	3.4	$76
087	180	40	3.4	$76
088	180	50	3.4	$77
089	180	63	3.5	$77
090	180	75	4.2	$93
091	180	90	4.8	$106
092	200	110	5.7	$128
093	200	125	6.4	$142
094	200	140	6.4	$142

* 為目錄庫存標記，實際供貨需確認。重量為理論估算，不是發貨稱重值。

USD 參考掛牌價，以當前報價確認為準；FOB 上海，30 天有效，基準匯率 6.72。

© 2026 Changzhou Baoshuo Pipe Fittings Co., Ltd. | All Rights Reserved | For Customer Reference

BS-SLFT-CSPL / 續表

BS-SLFT-CSPL

殼體：碳鋼 / 管道：塑料管 (PE/PPR/UPVC/PVC-M)

≥1.0MPa (145 PSI) | φ20-φ4000

表列范圍僅為已有價格的規格；表外尺寸可定制另報。一般名義規格能力DN15-DN4000。

編號	φ mm	支管規格	重量 kg	掛牌價 USD
095	200	160	6.4	$143
096	200	180	7.1	$158
097	200	20	3.4	$75
098	200	200	7.1	$158
099	200	25	3.4	$75
100	200	32	3.4	$76
101	200	40	3.4	$76
102	200	50	3.4	$77
103	200	63	3.5	$77
104	200	75	4.2	$93
105	200	90	4.8	$106
106	225	110	6.1	$136
107	225	125	8.1	$180
108	225	140	8.1	$180
109	225	160	8.1	$181
110	225	180	10.4	$232
111	225	20	3.4	$76
112	225	200	10.4	$232
113	225	225	14.5	$324
114	225	25	3.4	$77
115	225	32	3.5	$77
116	225	50	3.5	$78
117	225	63	3.5	$78
118	225	75	4.3	$97
119	225	90	5.1	$114
120	250	110	6.4	$143
121	250	125	7.4	$164
122	250	140	7.4	$165

* 為目錄庫存標記，實際供貨需確認。重量為理論估算，不是發貨稱重值。

USD 參考掛牌價，以當前報價確認為準；FOB 上海，30 天有效，基準匯率 6.72。

© 2026 Changzhou Baoshuo Pipe Fittings Co., Ltd. | All Rights Reserved | For Customer Reference

BS-SLFT-CSPL / 續表

BS-SLFT-CSPL

殼體：碳鋼 / 管道：塑料管 (PE/PPR/UPVC/PVC-M)

≥1.0MPa (145 PSI) | φ20-φ4000

表列范圍僅為已有價格的規格；表外尺寸可定制另報。一般名義規格能力DN15-DN4000。

編號	φ mm	支管規格	重量 kg	掛牌價 USD
123	250	160	7.4	$165
124	250	180	8.5	$190
125	250	20	3.6	$81
126	250	200	8.5	$190
127	250	225	15.3	$341
128	250	25	3.6	$81
129	250	250	17.5	$391
130	250	32	3.7	$81
131	250	40	3.7	$82
132	250	50	3.7	$82
133	250	63	3.7	$83
134	250	75	4.7	$104
135	250	90	5.5	$123
136	280	110	7.7	$171
137	280	125	8.6	$192
138	280	140	8.6	$192
139	280	160	8.6	$192
140	280	180	9.7	$217
141	280	20	4.2	$93
142	280	200	9.7	$217
143	280	225	16.2	$362
144	280	25	4.2	$94
145	280	250	18.6	$415
146	280	280	20.3	$452
147	280	32	4.2	$94
148	280	40	4.2	$94
149	280	50	4.2	$94
150	280	63	4.7	$106

* 為目錄庫存標記，實際供貨需確認。重量為理論估算，不是發貨稱重值。

USD 參考掛牌價，以當前報價確認為準；FOB 上海，30 天有效，基準匯率 6.72。

© 2026 Changzhou Baoshuo Pipe Fittings Co., Ltd. | All Rights Reserved | For Customer Reference

BS-SLFT-CSPL / 續表

BS-SLFT-CSPL

殼體：碳鋼 / 管道：塑料管 (PE/PPR/UPVC/PVC-M)

≥1.0MPa (145 PSI) | φ20-φ4000

表列范圍僅為已有價格的規格；表外尺寸可定制另報。一般名義規格能力DN15-DN4000。

編號	φ mm	支管規格	重量 kg	掛牌價 USD
151	280	75	5.7	$126
152	280	90	6.5	$144
153	315	110	7.7	$171
154	315	125	8.6	$192
155	315	140	8.6	$192
156	315	160	8.6	$192
157	315	180	9.7	$217
158	315	20	4.6	$104
159	315	200	9.7	$217
160	315	225	17.3	$386
161	315	25	4.6	$104
162	315	250	19.8	$442
163	315	280	21.5	$480
164	315	315	23.6	$526
165	315	32	4.7	$104
166	315	40	4.7	$105
167	315	50	4.7	$105
168	315	63	4.7	$106
169	315	75	5.7	$126
170	315	90	6.5	$144
171	355	110	9.1	$204
172	355	125	10.5	$234
173	355	140	10.5	$234
174	355	160	10.5	$235
175	355	180	12.5	$279
176	355	20	6.0	$134
177	355	200	12.5	$279
178	355	225	18.6	$414

* 為目錄庫存標記，實際供貨需確認。重量為理論估算，不是發貨稱重值。

USD 參考掛牌價，以當前報價確認為準；FOB 上海，30 天有效，基準匯率 6.72。

© 2026 Changzhou Baoshuo Pipe Fittings Co., Ltd. | All Rights Reserved | For Customer Reference

BS-SLFT-CSPL / 續表

BS-SLFT-CSPL

殼體：碳鋼 / 管道：塑料管 (PE/PPR/UPVC/PVC-M)

≥1.0MPa (145 PSI) | φ20-φ4000

表列范圍僅為已有價格的規格；表外尺寸可定制另報。一般名義規格能力DN15-DN4000。

編號	φ mm	支管規格	重量 kg	掛牌價 USD
179	355	25	6.0	$135
180	355	250	21.2	$474
181	355	280	22.9	$512
182	355	315	25.2	$562
183	355	32	6.1	$135
184	355	355	29.2	$652
185	355	40	6.1	$135
186	355	50	6.1	$136
187	355	63	6.1	$136
188	355	75	7.2	$161
189	355	90	8.7	$193
190	400	110	10.8	$241
191	400	125	11.5	$257
192	400	140	11.5	$258
193	400	160	11.6	$258
194	400	180	12.9	$288
195	400	20	6.4	$142
196	400	200	12.9	$288
197	400	225	19.9	$445
198	400	25	6.4	$143
199	400	250	22.8	$510
200	400	280	24.5	$547
201	400	315	27.0	$602
202	400	32	6.4	$143
203	400	355	31.2	$697
204	400	40	6.4	$143
205	400	400	35.4	$789
206	400	50	6.4	$144

* 為目錄庫存標記，實際供貨需確認。重量為理論估算，不是發貨稱重值。

USD 參考掛牌價，以當前報價確認為準；FOB 上海，30 天有效，基準匯率 6.72。

© 2026 Changzhou Baoshuo Pipe Fittings Co., Ltd. | All Rights Reserved | For Customer Reference

BS-SLFT-CSPL / 續表

BS-SLFT-CSPL

殼體：碳鋼 / 管道：塑料管 (PE/PPR/UPVC/PVC-M)

≥1.0MPa (145 PSI) | φ20-φ4000

表列范圍僅為已有價格的規格；表外尺寸可定制另報。一般名義規格能力DN15-DN4000。

編號	φ mm	支管規格	重量 kg	掛牌價 USD
207	400	63	6.5	$144
208	400	75	7.6	$169
209	400	90	9.0	$201
210	450	110	11.5	$256
211	450	125	13.0	$291
212	450	140	13.1	$291
213	450	160	13.1	$292
214	450	180	14.7	$329
215	450	20	8.6	$191
216	450	200	14.7	$329
217	450	225	21.5	$480
218	450	25	8.6	$192
219	450	250	24.6	$549
220	450	280	26.3	$587
221	450	315	28.8	$643
222	450	32	8.6	$192
223	450	355	33.4	$746
224	450	40	8.6	$192
225	450	400	37.8	$844
226	450	450	43.1	$962
227	450	50	8.6	$192
228	450	63	8.6	$192
229	450	75	9.4	$209
230	450	90	10.4	$231
231	500	110	11.5	$257
232	500	125	13.0	$290
233	500	140	13.1	$291
234	500	160	13.1	$292

* 為目錄庫存標記，實際供貨需確認。重量為理論估算，不是發貨稱重值。

USD 參考掛牌價，以當前報價確認為準；FOB 上海，30 天有效，基準匯率 6.72。

© 2026 Changzhou Baoshuo Pipe Fittings Co., Ltd. | All Rights Reserved | For Customer Reference

BS-SLFT-CSPL / 續表

BS-SLFT-CSPL

殼體：碳鋼 / 管道：塑料管 (PE/PPR/UPVC/PVC-M)

≥1.0MPa (145 PSI) | φ20-φ4000

表列范圍僅為已有價格的規格；表外尺寸可定制另報。一般名義規格能力DN15-DN4000。

編號	φ mm	支管規格	重量 kg	掛牌價 USD
235	500	180	15.0	$335
236	500	20	9.4	$209
237	500	200	15.0	$335
238	500	225	23.1	$515
239	500	25	9.4	$209
240	500	250	26.4	$589
241	500	280	28.1	$627
242	500	315	31.0	$691
243	500	32	9.4	$210
244	500	355	35.7	$796
245	500	40	9.4	$210
246	500	400	40.2	$898
247	500	450	45.8	$1,022
248	500	50	9.5	$211
249	500	500	53.8	$1,201
250	500	63	9.5	$212
251	500	75	10.0	$222
252	500	90	10.9	$244
253	560	110	13.4	$299
254	560	125	16.6	$371
255	560	140	17.1	$381
256	560	160	17.2	$384
257	560	180	20.9	$467
258	560	20	12.5	$279
259	560	200	21.3	$476
260	560	225	27.6	$615
261	560	25	12.5	$279
262	560	250	28.3	$632

* 為目錄庫存標記，實際供貨需確認。重量為理論估算，不是發貨稱重值。

USD 參考掛牌價，以當前報價確認為準；FOB 上海，30 天有效，基準匯率 6.72。

© 2026 Changzhou Baoshuo Pipe Fittings Co., Ltd. | All Rights Reserved | For Customer Reference

BS-SLFT-CSPL / 續表

BS-SLFT-CSPL

殼體：碳鋼 / 管道：塑料管 (PE/PPR/UPVC/PVC-M)

≥1.0MPa (145 PSI) | φ20-φ4000

表列范圍僅為已有價格的規格；表外尺寸可定制另報。一般名義規格能力DN15-DN4000。

編號	φ mm	支管規格	重量 kg	掛牌價 USD
263	560	280	32.8	$733
264	560	315	33.2	$740
265	560	32	12.5	$279
266	560	355	40.9	$913
267	560	40	12.5	$279
268	560	400	45.7	$1,021
269	560	450	51.9	$1,158
270	560	50	12.5	$279
271	560	500	57.6	$1,287
272	560	560	63.7	$1,421
273	560	63	12.5	$279
274	560	75	12.7	$284
275	560	90	13.1	$292
276	630	110	14.6	$327
277	630	125	18.2	$406
278	630	140	18.7	$417
279	630	160	18.8	$419
280	630	180	22.8	$509
281	630	20	14.2	$317
282	630	200	23.2	$519
283	630	225	30.1	$672
284	630	25	14.2	$317
285	630	250	30.9	$689
286	630	280	35.7	$796
287	630	315	36.0	$804
288	630	32	14.2	$317
289	630	355	44.4	$991
290	630	40	14.2	$317

* 為目錄庫存標記，實際供貨需確認。重量為理論估算，不是發貨稱重值。

USD 參考掛牌價，以當前報價確認為準；FOB 上海，30 天有效，基準匯率 6.72。

© 2026 Changzhou Baoshuo Pipe Fittings Co., Ltd. | All Rights Reserved | For Customer Reference

BS-SLFT-CSPL / 續表

BS-SLFT-CSPL

殼體：碳鋼 / 管道：塑料管 (PE/PPR/UPVC/PVC-M)

≥1.0MPa (145 PSI) | φ20-φ4000

表列范圍僅為已有價格的規格；表外尺寸可定制另報。一般名義規格能力DN15-DN4000。

編號	φ mm	支管規格	重量 kg	掛牌價 USD
291	630	400	49.5	$1,106
292	630	450	56.0	$1,250
293	630	50	14.2	$317
294	630	500	62.1	$1,385
295	630	560	68.4	$1,527
296	630	63	14.2	$317
297	630	630	75.3	$1,681
298	630	75	14.3	$319
299	630	90	14.5	$324
300	710	110	20.8	$464
301	710	125	25.9	$577
302	710	140	26.4	$589
303	710	160	26.5	$591
304	710	180	32.0	$715
305	710	20	19.9	$445
306	710	200	32.5	$725
307	710	225	42.4	$947
308	710	25	19.9	$445
309	710	250	43.2	$964
310	710	280	49.5	$1,106
311	710	315	49.9	$1,113
312	710	32	19.9	$445
313	710	355	61.3	$1,369
314	710	40	19.9	$445
315	710	400	68.0	$1,518
316	710	450	76.1	$1,699
317	710	50	19.9	$445
318	710	500	83.8	$1,869

* 為目錄庫存標記，實際供貨需確認。重量為理論估算，不是發貨稱重值。

USD 參考掛牌價，以當前報價確認為準；FOB 上海，30 天有效，基準匯率 6.72。

© 2026 Changzhou Baoshuo Pipe Fittings Co., Ltd. | All Rights Reserved | For Customer Reference

BS-SLFT-CSPL / 續表

BS-SLFT-CSPL

殼體：碳鋼 / 管道：塑料管 (PE/PPR/UPVC/PVC-M)

≥1.0MPa (145 PSI) | φ20-φ4000

表列范圍僅為已有價格的規格；表外尺寸可定制另報。一般名義規格能力DN15-DN4000。

編號	φ mm	支管規格	重量 kg	掛牌價 USD
319	710	560	91.6	$2,046
320	710	63	19.9	$445
321	710	630	100	$2,235
322	710	710	131	$2,935
323	710	75	20.2	$450
324	710	90	20.5	$457
325	800	110	28.2	$630
326	800	125	35.2	$785
327	800	140	35.7	$796
328	800	160	35.8	$799
329	800	180	43.2	$964
330	800	20	27.4	$611
331	800	200	43.6	$974
332	800	225	57.3	$1,279
333	800	25	27.4	$611
334	800	250	58.1	$1,296
335	800	280	66.3	$1,479
336	800	315	66.6	$1,487
337	800	32	27.4	$611
338	800	355	81.8	$1,826
339	800	40	27.4	$611
340	800	400	90.3	$2,016
341	800	450	100	$2,242
342	800	50	27.4	$611
343	800	500	110	$2,454
344	800	560	120	$2,672
345	800	63	27.4	$611
346	800	630	130	$2,903

* 為目錄庫存標記，實際供貨需確認。重量為理論估算，不是發貨稱重值。

USD 參考掛牌價，以當前報價確認為準；FOB 上海，30 天有效，基準匯率 6.72。

© 2026 Changzhou Baoshuo Pipe Fittings Co., Ltd. | All Rights Reserved | For Customer Reference

BS-SLFT-CSPL / 續表

BS-SLFT-CSPL

殼體：碳鋼 / 管道：塑料管 (PE/PPR/UPVC/PVC-M)

≥1.0MPa (145 PSI) | φ20-φ4000

表列范圍僅為已有價格的規格；表外尺寸可定制另報。一般名義規格能力DN15-DN4000。

編號	φ mm	支管規格	重量 kg	掛牌價 USD
347	800	710	165	$3,690
348	800	75	27.6	$616
349	800	800	201	$4,485
350	800	90	27.9	$623
351	900	110	31.3	$698
352	900	125	39.0	$869
353	900	140	39.4	$880
354	900	160	39.6	$883
355	900	180	47.7	$1,065
356	900	20	30.4	$678
357	900	200	48.2	$1,075
358	900	225	63.3	$1,414
359	900	25	30.4	$678
360	900	250	64.1	$1,431
361	900	280	73.1	$1,631
362	900	315	73.4	$1,638
363	900	32	30.4	$678
364	900	355	90.1	$2,011
365	900	40	30.4	$678
366	900	400	99.4	$2,218
367	900	450	110	$2,461
368	900	50	30.4	$678
369	900	500	120	$2,690
370	900	560	131	$2,924
371	900	63	30.4	$678
372	900	630	142	$3,172
373	900	710	179	$3,993
374	900	75	30.6	$683

* 為目錄庫存標記，實際供貨需確認。重量為理論估算，不是發貨稱重值。

USD 參考掛牌價，以當前報價確認為準；FOB 上海，30 天有效，基準匯率 6.72。

© 2026 Changzhou Baoshuo Pipe Fittings Co., Ltd. | All Rights Reserved | For Customer Reference

BS-SLFT-CSPL / 續表

BS-SLFT-CSPL

殼體：碳鋼 / 管道：塑料管 (PE/PPR/UPVC/PVC-M)

≥1.0MPa (145 PSI) | φ20-φ4000

表列范圍僅為已有價格的規格；表外尺寸可定制另報。一般名義規格能力DN15-DN4000。

編號	φ mm	支管規格	重量 kg	掛牌價 USD
375	900	800	216	$4,822
376	900	90	30.9	$691
377	900	900	253	$5,650
378	1000	1000	308	$6,883
379	1000	110	34.3	$765
380	1000	125	42.7	$953
381	1000	140	43.2	$965
382	1000	160	43.3	$967
383	1000	180	52.3	$1,166
384	1000	20	33.4	$746
385	1000	200	52.7	$1,176
386	1000	225	69.4	$1,548
387	1000	25	33.4	$746
388	1000	250	70.1	$1,565
389	1000	280	79.9	$1,782
390	1000	315	80.2	$1,790
391	1000	32	33.4	$746
392	1000	355	98.4	$2,196
393	1000	40	33.4	$746
394	1000	400	108	$2,420
395	1000	450	120	$2,679
396	1000	50	33.4	$746
397	1000	500	131	$2,925
398	1000	560	142	$3,177
399	1000	63	33.4	$746
400	1000	630	154	$3,441
401	1000	710	192	$4,296
402	1000	75	33.6	$751

* 為目錄庫存標記，實際供貨需確認。重量為理論估算，不是發貨稱重值。

USD 參考掛牌價，以當前報價確認為準；FOB 上海，30 天有效，基準匯率 6.72。

© 2026 Changzhou Baoshuo Pipe Fittings Co., Ltd. | All Rights Reserved | For Customer Reference

BS-SLFT-CSPL / 續表

BS-SLFT-CSPL

殼體：碳鋼 / 管道：塑料管 (PE/PPR/UPVC/PVC-M)

≥1.0MPa (145 PSI) | φ20-φ4000

表列范圍僅為已有價格的規格；表外尺寸可定制另報。一般名義規格能力DN15-DN4000。

編號	φ mm	支管規格	重量 kg	掛牌價 USD
403	1000	800	231	$5,158
404	1000	90	34.0	$758
405	1000	900	270	$6,021
406	1200	1000	345	$7,690
407	1200	110	40.3	$900
408	1200	1100	428	$9,549
409	1200	1200	428	$9,549
410	1200	125	50.3	$1,122
411	1200	140	50.8	$1,133
412	1200	160	50.9	$1,135
413	1200	180	61.3	$1,368
414	1200	20	39.4	$880
415	1200	200	61.7	$1,377
416	1200	225	81.4	$1,817
417	1200	25	39.4	$880
418	1200	250	82.2	$1,834
419	1200	280	93.4	$2,085
420	1200	315	93.7	$2,092
421	1200	32	39.4	$880
422	1200	355	115	$2,566
423	1200	40	39.4	$880
424	1200	400	127	$2,824
425	1200	450	140	$3,117
426	1200	50	39.4	$880
427	1200	500	152	$3,396
428	1200	560	165	$3,681
429	1200	63	39.4	$880
430	1200	630	178	$3,979

* 為目錄庫存標記，實際供貨需確認。重量為理論估算，不是發貨稱重值。

USD 參考掛牌價，以當前報價確認為準；FOB 上海，30 天有效，基準匯率 6.72。

© 2026 Changzhou Baoshuo Pipe Fittings Co., Ltd. | All Rights Reserved | For Customer Reference

BS-SLFT-CSPL / 續表

BS-SLFT-CSPL

殼體：碳鋼 / 管道：塑料管 (PE/PPR/UPVC/PVC-M)

≥1.0MPa (145 PSI) | φ20-φ4000

表列范圍僅為已有價格的規格；表外尺寸可定制另報。一般名義規格能力DN15-DN4000。

編號	φ mm	支管規格	重量 kg	掛牌價 USD
431	1200	710	220	$4,902
432	1200	75	39.7	$885
433	1200	800	261	$5,831
434	1200	90	40.0	$892
435	1200	900	303	$6,760
436	1400	1000	381	$8,498
437	1400	110	46.3	$1,034
438	1400	1100	470	$10,491
439	1400	1200	470	$10,491
440	1400	125	57.8	$1,290
441	1400	140	58.3	$1,301
442	1400	1400	537	$11,986
443	1400	160	58.4	$1,303
444	1400	180	70.3	$1,570
445	1400	20	45.5	$1,015
446	1400	200	70.8	$1,579
447	1400	225	93.5	$2,087
448	1400	25	45.5	$1,015
449	1400	250	94.2	$2,104
450	1400	280	107	$2,388
451	1400	315	107	$2,395
452	1400	32	45.5	$1,015
453	1400	355	132	$2,936
454	1400	40	45.5	$1,015
455	1400	400	145	$3,227
456	1400	450	159	$3,554
457	1400	50	45.5	$1,015
458	1400	500	173	$3,867

* 為目錄庫存標記，實際供貨需確認。重量為理論估算，不是發貨稱重值。

USD 參考掛牌價，以當前報價確認為準；FOB 上海，30 天有效，基準匯率 6.72。

© 2026 Changzhou Baoshuo Pipe Fittings Co., Ltd. | All Rights Reserved | For Customer Reference

BS-SLFT-CSPL / 續表

BS-SLFT-CSPL

殼體：碳鋼 / 管道：塑料管 (PE/PPR/UPVC/PVC-M)

≥1.0MPa (145 PSI) | φ20-φ4000

表列范圍僅為已有價格的規格；表外尺寸可定制另報。一般名義規格能力DN15-DN4000。

編號	φ mm	支管規格	重量 kg	掛牌價 USD
459	1400	560	188	$4,186
460	1400	63	45.5	$1,015
461	1400	630	202	$4,518
462	1400	710	247	$5,507
463	1400	75	45.7	$1,020
464	1400	800	291	$6,504
465	1400	90	46.0	$1,027
466	1400	900	336	$7,501
467	1600	1000	417	$9,305
468	1600	110	52.4	$1,169
469	1600	1100	512	$11,433
470	1600	1200	512	$11,433
471	1600	125	65.3	$1,458
472	1600	140	65.8	$1,469
473	1600	1400	585	$13,062
474	1600	160	65.9	$1,472
475	1600	1600	658	$14,692
476	1600	180	79.4	$1,772
477	1600	20	51.5	$1,149
478	1600	200	79.8	$1,781
479	1600	225	106	$2,356
480	1600	25	51.5	$1,149
481	1600	250	106	$2,373
482	1600	280	121	$2,691
483	1600	315	121	$2,698
484	1600	32	51.5	$1,149
485	1600	355	148	$3,306
486	1600	40	51.5	$1,149

* 為目錄庫存標記，實際供貨需確認。重量為理論估算，不是發貨稱重值。

USD 參考掛牌價，以當前報價確認為準；FOB 上海，30 天有效，基準匯率 6.72。

© 2026 Changzhou Baoshuo Pipe Fittings Co., Ltd. | All Rights Reserved | For Customer Reference

BS-SLFT-CSPL / 續表

BS-SLFT-CSPL

殼體：碳鋼 / 管道：塑料管 (PE/PPR/UPVC/PVC-M)

≥1.0MPa (145 PSI) | φ20-φ4000

表列范圍僅為已有價格的規格；表外尺寸可定制另報。一般名義規格能力DN15-DN4000。

編號	φ mm	支管規格	重量 kg	掛牌價 USD
487	1600	400	163	$3,631
488	1600	450	179	$3,992
489	1600	50	51.5	$1,149
490	1600	500	194	$4,338
491	1600	560	210	$4,691
492	1600	63	51.5	$1,149
493	1600	630	227	$5,056
494	1600	710	274	$6,113
495	1600	75	51.7	$1,154
496	1600	800	322	$7,177
497	1600	90	52.0	$1,162
498	1600	900	369	$8,241
499	1800	1600	-	POA
500	4000	3800	-	POA

* 為目錄庫存標記，實際供貨需確認。重量為理論估算，不是發貨稱重值。

USD 參考掛牌價，以當前報價確認為準；FOB 上海，30 天有效，基準匯率 6.72。

© 2026 Changzhou Baoshuo Pipe Fittings Co., Ltd. | All Rights Reserved | For Customer Reference

BS-SLFT-CSDI

BS-SLFT-CSDI

殼體：碳鋼 / 管道：球墨鑄鐵



按管道形狀、實測外徑與運行工況選擇產品；訂貨前確認尺寸、連接細節與密封材料。

發布壓力	≥1.0MPa (145 PSI)
價格表規格范圍	DN40-DN2600

表列范圍僅為已有價格的規格；表外尺寸可定制另報。一般名義規格能力DN15-DN4000。

材料與依據

部件	材料	材料依據
殼體	碳鋼	GB/T 700
密封圈	三元乙丙橡膠 (EPDM)	BS EN 681-1 / GB/T 21873
螺栓	M16×80, 8.8級高強度螺栓	ISO 898-1 / GB/T 3098.1
塗層	環氧粉末塗層	涂層技術要求另行約定

尺寸與價格

編號	DN	支管規格	重量 kg	掛牌價 USD
001	40	DN15	1.5	$34
002	40	DN20	1.5	$34
003	40	DN25	1.6	$35
004	40	DN32	1.6	$35
005	40	DN40	1.6	$35
006	50	DN15	1.6	$35
007	50	DN20	1.6	$35
008	50	DN25	1.6	$36
009	50	DN32	1.6	$37
010	50	DN40	1.6	$37

* 為目錄庫存標記，實際供貨需確認。重量為理論估算，不是發貨稱重值。

USD 參考掛牌價，以當前報價確認為準；FOB 上海，30 天有效，基準匯率 6.72。

© 2026 Changzhou Baoshuo Pipe Fittings Co., Ltd. | All Rights Reserved | For Customer Reference

BS-SLFT-CSDI / 續表

BS-SLFT-CSDI

殼體：碳鋼 / 管道：球墨鑄鐵

≥1.0MPa (145 PSI) | DN40-DN2600

表列范圍僅為已有價格的規格；表外尺寸可定制另報。一般名義規格能力DN15-DN4000。

編號	DN	支管規格	重量 kg	掛牌價 USD
011	50	DN50	1.7	$37
012	65	DN15	1.6	$37
013	65	DN20	1.7	$37
014	65	DN25	1.7	$37
015	65	DN32	1.7	$37
016	65	DN40	1.7	$38
017	65	DN50	1.7	$38
018	65	DN65	2.2	$49
019	80	DN15	1.7	$37
020	80	DN20	1.7	$38
021	80	DN25	1.7	$38
022	80	DN32	1.7	$39
023	80	DN40	1.8	$39
024	80	DN50	1.8	$40
025	80	DN65	2.3	$51
026	80	DN80	2.7	$60
027	100	DN100	3.2	$71
028	100	DN15	1.8	$40
029	100	DN20	1.8	$40
030	100	DN25	1.8	$40
031	100	DN32	1.8	$40
032	100	DN40	1.8	$41
033	100	DN50	1.8	$41
034	100	DN65	2.6	$58
035	100	DN80	3.0	$66
036	125	DN100	3.4	$77
037	125	DN125	4.5	$100
038	125	DN15	2.8	$63

* 為目錄庫存標記，實際供貨需確認。重量為理論估算，不是發貨稱重值。

USD 參考掛牌價，以當前報價確認為準；FOB 上海，30 天有效，基準匯率 6.72。

© 2026 Changzhou Baoshuo Pipe Fittings Co., Ltd. | All Rights Reserved | For Customer Reference

BS-SLFT-CSDI / 續表

BS-SLFT-CSDI

殼體：碳鋼 / 管道：球墨鑄鐵

≥1.0MPa (145 PSI) | DN40-DN2600

表列范圍僅為已有價格的規格；表外尺寸可定制另報。一般名義規格能力DN15-DN4000。

編號	DN	支管規格	重量 kg	掛牌價 USD
039	125	DN20	2.8	$63
040	125	DN25	2.8	$63
041	125	DN32	2.9	$64
042	125	DN40	2.9	$64
043	125	DN50	2.9	$65
044	125	DN65	3.0	$66
045	125	DN80	3.2	$71
046	150	DN100	5.7	$128
047	150	DN125	6.4	$142
048	150	DN15	3.4	$75
049	150	DN150	6.4	$143
050	150	DN20	3.4	$75
051	150	DN25	3.4	$76
052	150	DN32	3.4	$76
053	150	DN40	3.4	$77
054	150	DN50	3.5	$77
055	150	DN65	4.2	$93
056	150	DN80	4.8	$106
057	200	DN100	6.1	$136
058	200	DN125	8.1	$180
059	200	DN15	3.4	$76
060	200	DN150	8.1	$181
061	200	DN20	3.4	$77
062	200	DN200	10.4	$232
063	200	DN25	3.5	$77
064	200	DN32	3.5	$77
065	200	DN40	3.5	$78
066	200	DN50	3.5	$78

* 為目錄庫存標記，實際供貨需確認。重量為理論估算，不是發貨稱重值。

USD 參考掛牌價，以當前報價確認為準；FOB 上海，30 天有效，基準匯率 6.72。

© 2026 Changzhou Baoshuo Pipe Fittings Co., Ltd. | All Rights Reserved | For Customer Reference

BS-SLFT-CSDI / 續表

BS-SLFT-CSDI

殼體：碳鋼 / 管道：球墨鑄鐵

≥1.0MPa (145 PSI) | DN40-DN2600

表列范圍僅為已有價格的規格；表外尺寸可定制另報。一般名義規格能力DN15-DN4000。

編號	DN	支管規格	重量 kg	掛牌價 USD
067	200	DN65	4.3	$97
068	200	DN80	5.1	$114
069	250	DN100	7.7	$171
070	250	DN125	8.6	$192
071	250	DN15	4.2	$93
072	250	DN150	8.6	$192
073	250	DN20	4.2	$94
074	250	DN200	9.7	$217
075	250	DN25	4.2	$94
076	250	DN250	18.4	$410
077	250	DN32	4.2	$94
078	250	DN40	4.2	$94
079	250	DN50	4.7	$106
080	250	DN65	5.7	$126
081	250	DN80	6.5	$144
082	300	DN100	9.1	$204
083	300	DN125	10.5	$234
084	300	DN15	6.0	$134
085	300	DN150	10.5	$235
086	300	DN20	6.0	$135
087	300	DN200	12.5	$279
088	300	DN25	6.1	$135
089	300	DN250	20.2	$451
090	300	DN300	24.0	$536
091	300	DN32	6.1	$135
092	300	DN40	6.1	$136
093	300	DN50	6.1	$136
094	300	DN65	7.2	$161

* 為目錄庫存標記，實際供貨需確認。重量為理論估算，不是發貨稱重值。

USD 參考掛牌價，以當前報價確認為準；FOB 上海，30 天有效，基準匯率 6.72。

© 2026 Changzhou Baoshuo Pipe Fittings Co., Ltd. | All Rights Reserved | For Customer Reference

BS-SLFT-CSDI / 續表

BS-SLFT-CSDI

殼體：碳鋼 / 管道：球墨鑄鐵

≥1.0MPa (145 PSI) | DN40-DN2600

表列范圍僅為已有價格的規格；表外尺寸可定制另報。一般名義規格能力DN15-DN4000。

編號	DN	支管規格	重量 kg	掛牌價 USD
095	300	DN80	8.7	$193
096	350	DN100	10.8	$241
097	350	DN125	11.5	$257
098	350	DN15	6.4	$142
099	350	DN150	11.6	$258
100	350	DN20	6.4	$143
101	350	DN200	12.9	$288
102	350	DN25	6.4	$143
103	350	DN250	22.1	$492
104	350	DN300	26.1	$583
105	350	DN32	6.4	$143
106	350	DN350	30.2	$675
107	350	DN40	6.4	$144
108	350	DN50	6.5	$144
109	350	DN65	7.6	$169
110	350	DN80	9.0	$201
111	400	DN100	11.5	$256
112	400	DN125	13.0	$291
113	400	DN15	8.6	$191
114	400	DN150	13.1	$292
115	400	DN20	8.6	$192
116	400	DN200	14.7	$329
117	400	DN25	8.6	$192
118	400	DN250	23.9	$533
119	400	DN300	28.1	$628
120	400	DN32	8.6	$192
121	400	DN350	32.5	$725
122	400	DN40	8.6	$192

* 為目錄庫存標記，實際供貨需確認。重量為理論估算，不是發貨稱重值。

USD 參考掛牌價，以當前報價確認為準；FOB 上海，30 天有效，基準匯率 6.72。

© 2026 Changzhou Baoshuo Pipe Fittings Co., Ltd. | All Rights Reserved | For Customer Reference

BS-SLFT-CSDI / 續表

BS-SLFT-CSDI

殼體：碳鋼 / 管道：球墨鑄鐵

≥1.0MPa (145 PSI) | DN40-DN2600

表列范圍僅為已有價格的規格；表外尺寸可定制另報。一般名義規格能力DN15-DN4000。

編號	DN	支管規格	重量 kg	掛牌價 USD
123	400	DN400	36.8	$821
124	400	DN50	8.6	$192
125	400	DN65	9.4	$209
126	400	DN80	10.4	$231
127	450	DN100	11.5	$257
128	450	DN125	13.0	$290
129	450	DN15	9.4	$209
130	450	DN150	13.1	$292
131	450	DN20	9.4	$209
132	450	DN200	15.0	$335
133	450	DN25	9.4	$210
134	450	DN250	25.7	$573
135	450	DN300	30.2	$673
136	450	DN32	9.4	$210
137	450	DN350	34.8	$776
138	450	DN40	9.5	$211
139	450	DN400	39.3	$876
140	450	DN450	44.7	$998
141	450	DN50	9.5	$212
142	450	DN65	10.0	$222
143	450	DN80	10.9	$244
144	500	DN100	12.9	$287
145	500	DN125	16.0	$356
146	500	DN15	12.0	$268
147	500	DN150	16.6	$370
148	500	DN20	12.0	$268
149	500	DN200	20.6	$459
150	500	DN25	12.0	$268

* 為目錄庫存標記，實際供貨需確認。重量為理論估算，不是發貨稱重值。

USD 參考掛牌價，以當前報價確認為準；FOB 上海，30 天有效，基準匯率 6.72。

© 2026 Changzhou Baoshuo Pipe Fittings Co., Ltd. | All Rights Reserved | For Customer Reference

BS-SLFT-CSDI / 續表

BS-SLFT-CSDI

殼體：碳鋼 / 管道：球墨鑄鐵

≥1.0MPa (145 PSI) | DN40-DN2600

表列范圍僅為已有價格的規格；表外尺寸可定制另報。一般名義規格能力DN15-DN4000。

編號	DN	支管規格	重量 kg	掛牌價 USD
151	500	DN250	27.3	$610
152	500	DN300	32.0	$715
153	500	DN32	12.0	$268
154	500	DN350	39.5	$882
155	500	DN40	12.0	$268
156	500	DN400	44.2	$987
157	500	DN450	50.2	$1,121
158	500	DN50	12.0	$268
159	500	DN500	55.9	$1,247
160	500	DN65	12.2	$273
161	500	DN80	12.6	$280
162	600	DN100	14.7	$329
163	600	DN125	18.3	$408
164	600	DN15	13.9	$309
165	600	DN150	18.9	$422
166	600	DN20	13.9	$309
167	600	DN200	23.4	$521
168	600	DN25	13.9	$309
169	600	DN250	31.0	$693
170	600	DN300	36.2	$808
171	600	DN32	13.9	$309
172	600	DN350	44.6	$996
173	600	DN40	13.9	$309
174	600	DN400	49.8	$1,112
175	600	DN450	56.3	$1,256
176	600	DN50	13.9	$309
177	600	DN500	62.4	$1,393
178	600	DN600	75.7	$1,690

* 為目錄庫存標記，實際供貨需確認。重量為理論估算，不是發貨稱重值。

USD 參考掛牌價，以當前報價確認為準；FOB 上海，30 天有效，基準匯率 6.72。

© 2026 Changzhou Baoshuo Pipe Fittings Co., Ltd. | All Rights Reserved | For Customer Reference

BS-SLFT-CSDI / 續表

BS-SLFT-CSDI

殼體：碳鋼 / 管道：球墨鑄鐵

≥1.0MPa (145 PSI) | DN40-DN2600

表列范圍僅為已有價格的規格；表外尺寸可定制另報。一般名義規格能力DN15-DN4000。

編號	DN	支管規格	重量 kg	掛牌價 USD
179	600	DN65	14.1	$315
180	600	DN80	14.4	$322
181	700	DN100	21.5	$479
182	700	DN125	26.7	$596
183	700	DN15	20.6	$460
184	700	DN150	27.3	$610
185	700	DN20	20.6	$460
186	700	DN200	33.5	$747
187	700	DN25	20.6	$460
188	700	DN250	44.5	$994
189	700	DN300	51.4	$1,147
190	700	DN32	20.6	$460
191	700	DN350	63.2	$1,410
192	700	DN40	20.6	$460
193	700	DN400	70.0	$1,563
194	700	DN450	78.3	$1,748
195	700	DN50	20.6	$460
196	700	DN500	86.1	$1,922
197	700	DN600	103	$2,295
198	700	DN65	20.8	$465
199	700	DN700	135	$3,003
200	700	DN80	21.2	$472
201	800	DN100	29.5	$659
202	800	DN125	36.8	$821
203	800	DN15	28.6	$639
204	800	DN150	37.4	$834
205	800	DN20	28.6	$639
206	800	DN200	45.5	$1,016

* 為目錄庫存標記，實際供貨需確認。重量為理論估算，不是發貨稱重值。

USD 參考掛牌價，以當前報價確認為準；FOB 上海，30 天有效，基準匯率 6.72。

© 2026 Changzhou Baoshuo Pipe Fittings Co., Ltd. | All Rights Reserved | For Customer Reference

BS-SLFT-CSDI / 續表

BS-SLFT-CSDI

殼體：碳鋼 / 管道：球墨鑄鐵

≥1.0MPa (145 PSI) | DN40-DN2600

表列范圍僅為已有價格的規格；表外尺寸可定制另報。一般名義規格能力DN15-DN4000。

編號	DN	支管規格	重量 kg	掛牌價 USD
207	800	DN25	28.6	$639
208	800	DN250	60.6	$1,353
209	800	DN300	69.5	$1,550
210	800	DN32	28.6	$639
211	800	DN350	85.3	$1,903
212	800	DN40	28.6	$639
213	800	DN400	94.1	$2,101
214	800	DN450	105	$2,334
215	800	DN50	28.6	$639
216	800	DN500	114	$2,553
217	800	DN600	135	$3,016
218	800	DN65	28.9	$645
219	800	DN700	171	$3,818
220	800	DN80	29.2	$652
221	800	DN800	207	$4,627
222	900	DN100	32.6	$728
223	900	DN125	40.6	$907
224	900	DN15	31.7	$708
225	900	DN150	41.3	$921
226	900	DN20	31.7	$708
227	900	DN200	50.2	$1,120
228	900	DN25	31.7	$708
229	900	DN250	66.8	$1,491
230	900	DN300	76.4	$1,706
231	900	DN32	31.7	$708
232	900	DN350	93.8	$2,094
233	900	DN40	31.7	$708
234	900	DN400	103	$2,309

* 為目錄庫存標記，實際供貨需確認。重量為理論估算，不是發貨稱重值。

USD 參考掛牌價，以當前報價確認為準；FOB 上海，30 天有效，基準匯率 6.72。

© 2026 Changzhou Baoshuo Pipe Fittings Co., Ltd. | All Rights Reserved | For Customer Reference

BS-SLFT-CSDI / 續表

BS-SLFT-CSDI

殼體：碳鋼 / 管道：球墨鑄鐵

≥1.0MPa (145 PSI) | DN40-DN2600

表列范圍僅為已有價格的規格；表外尺寸可定制另報。一般名義規格能力DN15-DN4000。

編號	DN	支管規格	重量 kg	掛牌價 USD
235	900	DN450	115	$2,559
236	900	DN50	31.7	$708
237	900	DN500	125	$2,796
238	900	DN600	148	$3,293
239	900	DN65	32.0	$714
240	900	DN700	185	$4,129
241	900	DN80	32.3	$721
242	900	DN800	223	$4,973
243	900	DN900	261	$5,817
244	1000	DN100	35.7	$797
245	1000	DN1000	317	$7,076
246	1000	DN125	44.5	$994
247	1000	DN15	34.9	$778
248	1000	DN150	45.1	$1,007
249	1000	DN20	34.9	$778
250	1000	DN200	54.8	$1,224
251	1000	DN25	34.9	$778
252	1000	DN250	73.0	$1,630
253	1000	DN300	83.4	$1,862
254	1000	DN32	34.9	$778
255	1000	DN350	102	$2,285
256	1000	DN40	34.9	$778
257	1000	DN400	113	$2,517
258	1000	DN450	125	$2,785
259	1000	DN50	34.9	$778
260	1000	DN500	136	$3,038
261	1000	DN600	160	$3,570
262	1000	DN65	35.1	$783

* 為目錄庫存標記，實際供貨需確認。重量為理論估算，不是發貨稱重值。

USD 參考掛牌價，以當前報價確認為準；FOB 上海，30 天有效，基準匯率 6.72。

© 2026 Changzhou Baoshuo Pipe Fittings Co., Ltd. | All Rights Reserved | For Customer Reference

BS-SLFT-CSDI / 續表

BS-SLFT-CSDI

殼體：碳鋼 / 管道：球墨鑄鐵

≥1.0MPa (145 PSI) | DN40-DN2600

表列范圍僅為已有價格的規格；表外尺寸可定制另報。一般名義規格能力DN15-DN4000。

編號	DN	支管規格	重量 kg	掛牌價 USD
263	1000	DN700	199	$4,441
264	1000	DN80	35.4	$790
265	1000	DN800	238	$5,320
266	1000	DN900	278	$6,198
267	1100	DN100	38.9	$867
268	1100	DN1000	336	$7,496
269	1100	DN125	48.4	$1,081
270	1100	DN15	38.0	$848
271	1100	DN150	49.1	$1,095
272	1100	DN20	38.0	$848
273	1100	DN200	59.5	$1,329
274	1100	DN25	38.0	$848
275	1100	DN250	79.3	$1,770
276	1100	DN300	90.5	$2,020
277	1100	DN32	38.0	$848
278	1100	DN350	111	$2,477
279	1100	DN40	38.0	$848
280	1100	DN400	122	$2,727
281	1100	DN450	135	$3,012
282	1100	DN50	38.0	$848
283	1100	DN500	147	$3,283
284	1100	DN600	172	$3,850
285	1100	DN65	38.2	$853
286	1100	DN700	213	$4,756
287	1100	DN80	38.5	$860
288	1100	DN800	254	$5,670
289	1100	DN900	295	$6,583
290	1200	DN100	42.0	$937

* 為目錄庫存標記，實際供貨需確認。重量為理論估算，不是發貨稱重值。

USD 參考掛牌價，以當前報價確認為準；FOB 上海，30 天有效，基準匯率 6.72。

© 2026 Changzhou Baoshuo Pipe Fittings Co., Ltd. | All Rights Reserved | For Customer Reference

BS-SLFT-CSDI / 續表

BS-SLFT-CSDI

殼體：碳鋼 / 管道：球墨鑄鐵

≥1.0MPa (145 PSI) | DN40-DN2600

表列范圍僅為已有價格的規格；表外尺寸可定制另報。一般名義規格能力DN15-DN4000。

編號	DN	支管規格	重量 kg	掛牌價 USD
291	1200	DN1000	354	$7,912
292	1200	DN1200	439	$9,808
293	1200	DN125	52.3	$1,168
294	1200	DN15	41.1	$917
295	1200	DN150	52.9	$1,181
296	1200	DN20	41.1	$917
297	1200	DN200	64.2	$1,433
298	1200	DN25	41.1	$917
299	1200	DN250	85.5	$1,908
300	1200	DN300	97.5	$2,176
301	1200	DN32	41.1	$917
302	1200	DN350	120	$2,667
303	1200	DN40	41.1	$917
304	1200	DN400	131	$2,935
305	1200	DN450	145	$3,237
306	1200	DN50	41.1	$917
307	1200	DN500	158	$3,525
308	1200	DN600	185	$4,127
309	1200	DN65	41.3	$922
310	1200	DN700	227	$5,068
311	1200	DN80	41.6	$929
312	1200	DN800	270	$6,016
313	1200	DN900	312	$6,964
314	1400	DN100	48.2	$1,076
315	1400	DN1000	392	$8,748
316	1400	DN1200	483	$10,783
317	1400	DN125	60.1	$1,342
318	1400	DN1400	552	$12,319

* 為目錄庫存標記，實際供貨需確認。重量為理論估算，不是發貨稱重值。

USD 參考掛牌價，以當前報價確認為準；FOB 上海，30 天有效，基準匯率 6.72。

© 2026 Changzhou Baoshuo Pipe Fittings Co., Ltd. | All Rights Reserved | For Customer Reference

BS-SLFT-CSDI / 續表

BS-SLFT-CSDI

殼體：碳鋼 / 管道：球墨鑄鐵

≥1.0MPa (145 PSI) | DN40-DN2600

表列范圍僅為已有價格的規格；表外尺寸可定制另報。一般名義規格能力DN15-DN4000。

編號	DN	支管規格	重量 kg	掛牌價 USD
319	1400	DN15	47.3	$1,056
320	1400	DN150	60.7	$1,356
321	1400	DN20	47.3	$1,056
322	1400	DN200	73.6	$1,642
323	1400	DN25	47.3	$1,056
324	1400	DN250	98.0	$2,187
325	1400	DN300	112	$2,489
326	1400	DN32	47.3	$1,056
327	1400	DN350	137	$3,050
328	1400	DN40	47.3	$1,056
329	1400	DN400	150	$3,353
330	1400	DN450	165	$3,690
331	1400	DN50	47.3	$1,056
332	1400	DN500	180	$4,013
333	1400	DN600	210	$4,684
334	1400	DN65	47.6	$1,062
335	1400	DN700	255	$5,695
336	1400	DN80	47.9	$1,069
337	1400	DN800	301	$6,713
338	1400	DN900	346	$7,730
339	1500	DN100	51.3	$1,145
340	1500	DN1000	411	$9,164
341	1500	DN1200	505	$11,268
342	1500	DN125	64.0	$1,429
343	1500	DN1400	577	$12,874
344	1500	DN15	50.4	$1,126
345	1500	DN150	64.6	$1,442
346	1500	DN20	50.4	$1,126

* 為目錄庫存標記，實際供貨需確認。重量為理論估算，不是發貨稱重值。

USD 參考掛牌價，以當前報價確認為準；FOB 上海，30 天有效，基準匯率 6.72。

© 2026 Changzhou Baoshuo Pipe Fittings Co., Ltd. | All Rights Reserved | For Customer Reference

BS-SLFT-CSDI / 續表

BS-SLFT-CSDI

殼體：碳鋼 / 管道：球墨鑄鐵

≥1.0MPa (145 PSI) | DN40-DN2600

表列范圍僅為已有價格的規格；表外尺寸可定制另報。一般名義規格能力DN15-DN4000。

編號	DN	支管規格	重量 kg	掛牌價 USD
347	1500	DN200	78.2	$1,746
348	1500	DN25	50.4	$1,126
349	1500	DN250	104	$2,325
350	1500	DN300	119	$2,645
351	1500	DN32	50.4	$1,126
352	1500	DN350	145	$3,241
353	1500	DN40	50.4	$1,126
354	1500	DN400	160	$3,560
355	1500	DN450	175	$3,915
356	1500	DN50	50.4	$1,126
357	1500	DN500	191	$4,256
358	1500	DN600	222	$4,962
359	1500	DN65	50.7	$1,131
360	1500	DN700	269	$6,007
361	1500	DN80	51.0	$1,138
362	1500	DN800	316	$7,059
363	1500	DN900	363	$8,111
364	1600	DN100	54.4	$1,215
365	1600	DN1000	429	$9,579
366	1600	DN1200	527	$11,753
367	1600	DN125	67.9	$1,515
368	1600	DN1400	602	$13,428
369	1600	DN15	53.5	$1,195
370	1600	DN150	68.5	$1,529
371	1600	DN1600	677	$15,103
372	1600	DN20	53.5	$1,195
373	1600	DN200	82.9	$1,850
374	1600	DN25	53.5	$1,195

* 為目錄庫存標記，實際供貨需確認。重量為理論估算，不是發貨稱重值。

USD 參考掛牌價，以當前報價確認為準；FOB 上海，30 天有效，基準匯率 6.72。

© 2026 Changzhou Baoshuo Pipe Fittings Co., Ltd. | All Rights Reserved | For Customer Reference

BS-SLFT-CSDI / 續表

BS-SLFT-CSDI

殼體：碳鋼 / 管道：球墨鑄鐵

≥1.0MPa (145 PSI) | DN40-DN2600

表列范圍僅為已有價格的規格；表外尺寸可定制另報。一般名義規格能力DN15-DN4000。

編號	DN	支管規格	重量 kg	掛牌價 USD
375	1600	DN250	110	$2,464
376	1600	DN300	125	$2,801
377	1600	DN32	53.5	$1,195
378	1600	DN350	154	$3,432
379	1600	DN40	53.5	$1,195
380	1600	DN400	169	$3,768
381	1600	DN450	185	$4,140
382	1600	DN50	53.5	$1,195
383	1600	DN500	202	$4,498
384	1600	DN600	235	$5,239
385	1600	DN65	53.8	$1,200
386	1600	DN700	283	$6,319
387	1600	DN80	54.1	$1,207
388	1600	DN800	332	$7,406
389	1600	DN900	380	$8,493
390	1800	DN100	60.7	$1,354
391	1800	DN1000	467	$10,415
392	1800	DN1200	570	$12,728
393	1800	DN125	75.7	$1,689
394	1800	DN1400	652	$14,543
395	1800	DN15	57.5	$1,284
396	1800	DN150	76.3	$1,703
397	1800	DN1600	733	$16,357
398	1800	DN1800	-	POA
399	1800	DN20	57.5	$1,284
400	1800	DN200	92.2	$2,059
401	1800	DN25	57.5	$1,284
402	1800	DN250	123	$2,743

* 為目錄庫存標記，實際供貨需確認。重量為理論估算，不是發貨稱重值。

USD 參考掛牌價，以當前報價確認為準；FOB 上海，30 天有效，基準匯率 6.72。

© 2026 Changzhou Baoshuo Pipe Fittings Co., Ltd. | All Rights Reserved | For Customer Reference

BS-SLFT-CSDI / 續表

BS-SLFT-CSDI

殼體：碳鋼 / 管道：球墨鑄鐵

≥1.0MPa (145 PSI) | DN40-DN2600

表列范圍僅為已有價格的規格；表外尺寸可定制另報。一般名義規格能力DN15-DN4000。

編號	DN	支管規格	重量 kg	掛牌價 USD
403	1800	DN300	140	$3,114
404	1800	DN32	57.5	$1,284
405	1800	DN350	171	$3,815
406	1800	DN40	57.5	$1,284
407	1800	DN400	188	$4,186
408	1800	DN450	206	$4,593
409	1800	DN50	57.5	$1,284
410	1800	DN500	223	$4,986
411	1800	DN600	260	$5,796
412	1800	DN65	57.8	$1,289
413	1800	DN700	311	$6,945
414	1800	DN80	58.1	$1,296
415	1800	DN800	363	$8,102
416	1800	DN900	415	$9,258
417	2000	DN100	66.9	$1,493
418	2000	DN1000	504	$11,251
419	2000	DN1200	614	$13,703
420	2000	DN125	83.5	$1,863
421	2000	DN1400	701	$15,657
422	2000	DN15	66.0	$1,474
423	2000	DN150	84.1	$1,877
424	2000	DN1600	789	$17,610
425	2000	DN1800	-	POA
426	2000	DN20	66.0	$1,474
427	2000	DN200	102	$2,268
428	2000	DN2000	-	POA
429	2000	DN25	66.0	$1,474
430	2000	DN250	135	$3,021

* 為目錄庫存標記，實際供貨需確認。重量為理論估算，不是發貨稱重值。

USD 參考掛牌價，以當前報價確認為準；FOB 上海，30 天有效，基準匯率 6.72。

© 2026 Changzhou Baoshuo Pipe Fittings Co., Ltd. | All Rights Reserved | For Customer Reference

BS-SLFT-CSDI / 續表

BS-SLFT-CSDI

殼體：碳鋼 / 管道：球墨鑄鐵

≥1.0MPa (145 PSI) | DN40-DN2600

表列范圍僅為已有價格的規格；表外尺寸可定制另報。一般名義規格能力DN15-DN4000。

編號	DN	支管規格	重量 kg	掛牌價 USD
431	2000	DN300	154	$3,428
432	2000	DN32	66.0	$1,474
433	2000	DN350	188	$4,198
434	2000	DN40	66.0	$1,474
435	2000	DN400	206	$4,604
436	2000	DN450	226	$5,046
437	2000	DN50	66.0	$1,474
438	2000	DN500	245	$5,473
439	2000	DN600	285	$6,353
440	2000	DN65	66.3	$1,479
441	2000	DN700	339	$7,572
442	2000	DN80	66.6	$1,486
443	2000	DN800	394	$8,798
444	2000	DN900	449	$10,025
445	2200	DN100	73.1	$1,632
446	2200	DN1000	541	$12,083
447	2200	DN1200	657	$14,674
448	2200	DN125	91.3	$2,037
449	2200	DN1400	751	$16,766
450	2200	DN15	72.2	$1,612
451	2200	DN150	91.9	$2,050
452	2200	DN1600	845	$18,858
453	2200	DN1800	-	POA
454	2200	DN20	72.2	$1,612
455	2200	DN200	111	$2,476
456	2200	DN2000	-	POA
457	2200	DN2200	-	POA
458	2200	DN25	72.2	$1,612

* 為目錄庫存標記，實際供貨需確認。重量為理論估算，不是發貨稱重值。

USD 參考掛牌價，以當前報價確認為準；FOB 上海，30 天有效，基準匯率 6.72。

© 2026 Changzhou Baoshuo Pipe Fittings Co., Ltd. | All Rights Reserved | For Customer Reference

BS-SLFT-CSDI / 續表

BS-SLFT-CSDI

殼體：碳鋼 / 管道：球墨鑄鐵

≥1.0MPa (145 PSI) | DN40-DN2600

表列范圍僅為已有價格的規格；表外尺寸可定制另報。一般名義規格能力DN15-DN4000。

編號	DN	支管規格	重量 kg	掛牌價 USD
459	2200	DN250	148	$3,298
460	2200	DN300	168	$3,740
461	2200	DN32	72.2	$1,612
462	2200	DN350	205	$4,579
463	2200	DN40	72.2	$1,612
464	2200	DN400	225	$5,020
465	2200	DN450	246	$5,496
466	2200	DN50	72.2	$1,612
467	2200	DN500	267	$5,958
468	2200	DN600	309	$6,908
469	2200	DN65	72.5	$1,617
470	2200	DN700	367	$8,196
471	2200	DN80	72.8	$1,625
472	2200	DN800	425	$9,492
473	2200	DN900	483	$10,787
474	2400	DN100	79.3	$1,771
475	2400	DN1000	579	$12,918
476	2400	DN1200	701	$15,649
477	2400	DN125	99.1	$2,211
478	2400	DN1400	801	$17,880
479	2400	DN15	78.5	$1,752
480	2400	DN150	99.7	$2,224
481	2400	DN1600	901	$20,111
482	2400	DN1800	-	POA
483	2400	DN20	78.5	$1,752
484	2400	DN200	120	$2,685
485	2400	DN2000	-	POA
486	2400	DN2200	-	POA

* 為目錄庫存標記，實際供貨需確認。重量為理論估算，不是發貨稱重值。

USD 參考掛牌價，以當前報價確認為準；FOB 上海，30 天有效，基準匯率 6.72。

© 2026 Changzhou Baoshuo Pipe Fittings Co., Ltd. | All Rights Reserved | For Customer Reference

BS-SLFT-CSDI / 續表

BS-SLFT-CSDI

殼體：碳鋼 / 管道：球墨鑄鐵

≥1.0MPa (145 PSI) | DN40-DN2600

表列范圍僅為已有價格的規格；表外尺寸可定制另報。一般名義規格能力DN15-DN4000。

編號	DN	支管規格	重量 kg	掛牌價 USD
487	2400	DN2400	-	POA
488	2400	DN25	78.5	$1,752
489	2400	DN250	160	$3,577
490	2400	DN300	182	$4,053
491	2400	DN32	78.5	$1,752
492	2400	DN350	222	$4,962
493	2400	DN40	78.5	$1,752
494	2400	DN400	244	$5,438
495	2400	DN450	267	$5,949
496	2400	DN50	78.5	$1,752
497	2400	DN500	289	$6,446
498	2400	DN600	334	$7,465
499	2400	DN65	78.7	$1,757
500	2400	DN700	395	$8,823
501	2400	DN80	79.0	$1,764
502	2400	DN800	456	$10,188
503	2400	DN900	518	$11,553
504	2600	DN100	85.6	$1,910
505	2600	DN1000	616	$13,754
506	2600	DN1200	745	$16,623
507	2600	DN125	107	$2,385
508	2600	DN1400	851	$18,994
509	2600	DN15	84.7	$1,891
510	2600	DN150	107	$2,398
511	2600	DN1600	957	$21,365
512	2600	DN1800	-	POA
513	2600	DN20	84.7	$1,891
514	2600	DN200	130	$2,894

* 為目錄庫存標記，實際供貨需確認。重量為理論估算，不是發貨稱重值。

USD 參考掛牌價，以當前報價確認為準；FOB 上海，30 天有效，基準匯率 6.72。

© 2026 Changzhou Baoshuo Pipe Fittings Co., Ltd. | All Rights Reserved | For Customer Reference

BS-SLFT-CSDI / 續表

BS-SLFT-CSDI

殼體：碳鋼 / 管道：球墨鑄鐵

≥1.0MPa (145 PSI) | DN40-DN2600

表列范圍僅為已有價格的規格；表外尺寸可定制另報。一般名義規格能力DN15-DN4000。

編號	DN	支管規格	重量 kg	掛牌價 USD
515	2600	DN2000	-	POA
516	2600	DN2200	-	POA
517	2600	DN2400	-	POA
518	2600	DN25	84.7	$1,891
519	2600	DN250	173	$3,856
520	2600	DN2600	-	POA
521	2600	DN300	196	$4,366
522	2600	DN32	84.7	$1,891
523	2600	DN350	239	$5,345
524	2600	DN40	84.7	$1,891
525	2600	DN400	262	$5,856
526	2600	DN450	287	$6,402
527	2600	DN50	84.7	$1,891
528	2600	DN500	311	$6,933
529	2600	DN600	359	$8,022
530	2600	DN65	84.9	$1,896
531	2600	DN700	423	$9,449
532	2600	DN80	85.3	$1,903
533	2600	DN800	488	$10,884
534	2600	DN900	552	$12,319

* 為目錄庫存標記，實際供貨需確認。重量為理論估算，不是發貨稱重值。

USD 參考掛牌價，以當前報價確認為準；FOB 上海，30 天有效，基準匯率 6.72。

© 2026 Changzhou Baoshuo Pipe Fittings Co., Ltd. | All Rights Reserved | For Customer Reference

BS-SLFT-CSST

BS-SLFT-CSST

殼體：碳鋼 / 管道：鋼管



按管道形狀、實測外徑與運行工況選擇產品；訂貨前確認尺寸、連接細節與密封材料。

發布壓力	≥1.0MPa (145 PSI)
價格表規格范圍	DN40-DN2600

表列范圍僅為已有價格的規格；表外尺寸可定制另報。一般名義規格能力DN15-DN4000。

材料與依據

部件	材料	材料依據
殼體	碳鋼	GB/T 700
密封圈	三元乙丙橡膠 (EPDM)	BS EN 681-1 / GB/T 21873
螺栓	M16×80, 8.8級高強度螺栓	ISO 898-1 / GB/T 3098.1
塗層	環氧粉末塗層	涂層技術要求另行約定

尺寸與價格

編號	DN	支管規格	重量 kg	掛牌價 USD
001	40	DN15	1.5	$34
002	40	DN20	1.5	$34
003	40	DN25	1.6	$35
004	40	DN32	1.6	$35
005	40	DN40	1.6	$35
006	50	DN15	1.6	$35
007	50	DN20	1.6	$35
008	50	DN25	1.6	$36
009	50	DN32	1.6	$37
010	50	DN40	1.6	$37

* 為目錄庫存標記，實際供貨需確認。重量為理論估算，不是發貨稱重值。

USD 參考掛牌價，以當前報價確認為準；FOB 上海，30 天有效，基準匯率 6.72。

© 2026 Changzhou Baoshuo Pipe Fittings Co., Ltd. | All Rights Reserved | For Customer Reference

BS-SLFT-CSST / 續表

BS-SLFT-CSST

殼體：碳鋼 / 管道：鋼管

≥1.0MPa (145 PSI) | DN40-DN2600

表列范圍僅為已有價格的規格；表外尺寸可定制另報。一般名義規格能力DN15-DN4000。

編號	DN	支管規格	重量 kg	掛牌價 USD
011	50	DN50	1.7	$37
012	65	DN15	1.6	$37
013	65	DN20	1.7	$37
014	65	DN25	1.7	$37
015	65	DN32	1.7	$37
016	65	DN40	1.7	$38
017	65	DN50	1.7	$38
018	65	DN65	2.2	$49
019	80	DN15	1.7	$37
020	80	DN20	1.7	$38
021	80	DN25	1.7	$38
022	80	DN32	1.7	$39
023	80	DN40	1.8	$39
024	80	DN50	1.8	$40
025	80	DN65	2.3	$51
026	80	DN80	2.7	$60
027	100	DN100	3.2	$71
028	100	DN15	1.8	$40
029	100	DN20	1.8	$40
030	100	DN25	1.8	$40
031	100	DN32	1.8	$40
032	100	DN40	1.8	$41
033	100	DN50	1.8	$41
034	100	DN65	2.6	$58
035	100	DN80	3.0	$66
036	125	DN100	3.4	$77
037	125	DN125	4.5	$100
038	125	DN15	2.8	$63

* 為目錄庫存標記，實際供貨需確認。重量為理論估算，不是發貨稱重值。

USD 參考掛牌價，以當前報價確認為準；FOB 上海，30 天有效，基準匯率 6.72。

© 2026 Changzhou Baoshuo Pipe Fittings Co., Ltd. | All Rights Reserved | For Customer Reference

BS-SLFT-CSST / 續表

BS-SLFT-CSST

殼體：碳鋼 / 管道：鋼管

≥1.0MPa (145 PSI) | DN40-DN2600

表列范圍僅為已有價格的規格；表外尺寸可定制另報。一般名義規格能力DN15-DN4000。

編號	DN	支管規格	重量 kg	掛牌價 USD
039	125	DN20	2.8	$63
040	125	DN25	2.8	$63
041	125	DN32	2.9	$64
042	125	DN40	2.9	$64
043	125	DN50	2.9	$65
044	125	DN65	3.0	$66
045	125	DN80	3.2	$71
046	150	DN100	5.7	$128
047	150	DN125	6.4	$142
048	150	DN15	3.4	$75
049	150	DN150	6.4	$143
050	150	DN20	3.4	$75
051	150	DN25	3.4	$76
052	150	DN32	3.4	$76
053	150	DN40	3.4	$77
054	150	DN50	3.5	$77
055	150	DN65	4.2	$93
056	150	DN80	4.8	$106
057	200	DN100	6.1	$136
058	200	DN125	8.1	$180
059	200	DN15	3.4	$76
060	200	DN150	8.1	$181
061	200	DN20	3.4	$77
062	200	DN200	10.4	$232
063	200	DN25	3.5	$77
064	200	DN32	3.5	$77
065	200	DN40	3.5	$78
066	200	DN50	3.5	$78

* 為目錄庫存標記，實際供貨需確認。重量為理論估算，不是發貨稱重值。

USD 參考掛牌價，以當前報價確認為準；FOB 上海，30 天有效，基準匯率 6.72。

© 2026 Changzhou Baoshuo Pipe Fittings Co., Ltd. | All Rights Reserved | For Customer Reference

BS-SLFT-CSST / 續表

BS-SLFT-CSST

殼體：碳鋼 / 管道：鋼管

≥1.0MPa (145 PSI) | DN40-DN2600

表列范圍僅為已有價格的規格；表外尺寸可定制另報。一般名義規格能力DN15-DN4000。

編號	DN	支管規格	重量 kg	掛牌價 USD
067	200	DN65	4.3	$97
068	200	DN80	5.1	$114
069	250	DN100	7.7	$171
070	250	DN125	8.6	$192
071	250	DN15	4.2	$93
072	250	DN150	8.6	$192
073	250	DN20	4.2	$94
074	250	DN200	9.7	$217
075	250	DN25	4.2	$94
076	250	DN250	18.4	$410
077	250	DN32	4.2	$94
078	250	DN40	4.2	$94
079	250	DN50	4.7	$106
080	250	DN65	5.7	$126
081	250	DN80	6.5	$144
082	300	DN100	9.1	$204
083	300	DN125	10.5	$234
084	300	DN15	6.0	$134
085	300	DN150	10.5	$235
086	300	DN20	6.0	$135
087	300	DN200	12.5	$279
088	300	DN25	6.1	$135
089	300	DN250	20.2	$451
090	300	DN300	24.0	$536
091	300	DN32	6.1	$135
092	300	DN40	6.1	$136
093	300	DN50	6.1	$136
094	300	DN65	7.2	$161

* 為目錄庫存標記，實際供貨需確認。重量為理論估算，不是發貨稱重值。

USD 參考掛牌價，以當前報價確認為準；FOB 上海，30 天有效，基準匯率 6.72。

© 2026 Changzhou Baoshuo Pipe Fittings Co., Ltd. | All Rights Reserved | For Customer Reference

BS-SLFT-CSST / 續表

BS-SLFT-CSST

殼體：碳鋼 / 管道：鋼管

≥1.0MPa (145 PSI) | DN40-DN2600

表列范圍僅為已有價格的規格；表外尺寸可定制另報。一般名義規格能力DN15-DN4000。

編號	DN	支管規格	重量 kg	掛牌價 USD
095	300	DN80	8.7	$193
096	350	DN100	10.8	$241
097	350	DN125	11.5	$257
098	350	DN15	6.4	$142
099	350	DN150	11.6	$258
100	350	DN20	6.4	$143
101	350	DN200	12.9	$288
102	350	DN25	6.4	$143
103	350	DN250	22.1	$492
104	350	DN300	26.1	$583
105	350	DN32	6.4	$143
106	350	DN350	30.2	$675
107	350	DN40	6.4	$144
108	350	DN50	6.5	$144
109	350	DN65	7.6	$169
110	350	DN80	9.0	$201
111	400	DN100	11.5	$256
112	400	DN125	13.0	$291
113	400	DN15	8.6	$191
114	400	DN150	13.1	$292
115	400	DN20	8.6	$192
116	400	DN200	14.7	$329
117	400	DN25	8.6	$192
118	400	DN250	23.9	$533
119	400	DN300	28.1	$628
120	400	DN32	8.6	$192
121	400	DN350	32.5	$725
122	400	DN40	8.6	$192

* 為目錄庫存標記，實際供貨需確認。重量為理論估算，不是發貨稱重值。

USD 參考掛牌價，以當前報價確認為準；FOB 上海，30 天有效，基準匯率 6.72。

© 2026 Changzhou Baoshuo Pipe Fittings Co., Ltd. | All Rights Reserved | For Customer Reference

BS-SLFT-CSST / 續表

BS-SLFT-CSST

殼體：碳鋼 / 管道：鋼管

≥1.0MPa (145 PSI) | DN40-DN2600

表列范圍僅為已有價格的規格；表外尺寸可定制另報。一般名義規格能力DN15-DN4000。

編號	DN	支管規格	重量 kg	掛牌價 USD
123	400	DN400	36.8	$821
124	400	DN50	8.6	$192
125	400	DN65	9.4	$209
126	400	DN80	10.4	$231
127	450	DN100	11.5	$257
128	450	DN125	13.0	$290
129	450	DN15	9.4	$209
130	450	DN150	13.1	$292
131	450	DN20	9.4	$209
132	450	DN200	15.0	$335
133	450	DN25	9.4	$210
134	450	DN250	25.7	$573
135	450	DN300	30.2	$673
136	450	DN32	9.4	$210
137	450	DN350	34.8	$776
138	450	DN40	9.5	$211
139	450	DN400	39.3	$876
140	450	DN450	44.7	$998
141	450	DN50	9.5	$212
142	450	DN65	10.0	$222
143	450	DN80	10.9	$244
144	500	DN100	12.9	$287
145	500	DN125	16.0	$356
146	500	DN15	12.0	$268
147	500	DN150	16.6	$370
148	500	DN20	12.0	$268
149	500	DN200	20.6	$459
150	500	DN25	12.0	$268

* 為目錄庫存標記，實際供貨需確認。重量為理論估算，不是發貨稱重值。

USD 參考掛牌價，以當前報價確認為準；FOB 上海，30 天有效，基準匯率 6.72。

© 2026 Changzhou Baoshuo Pipe Fittings Co., Ltd. | All Rights Reserved | For Customer Reference

BS-SLFT-CSST / 續表

BS-SLFT-CSST

殼體：碳鋼 / 管道：鋼管

≥1.0MPa (145 PSI) | DN40-DN2600

表列范圍僅為已有價格的規格；表外尺寸可定制另報。一般名義規格能力DN15-DN4000。

編號	DN	支管規格	重量 kg	掛牌價 USD
151	500	DN250	27.3	$610
152	500	DN300	32.0	$715
153	500	DN32	12.0	$268
154	500	DN350	39.5	$882
155	500	DN40	12.0	$268
156	500	DN400	44.2	$987
157	500	DN450	50.2	$1,121
158	500	DN50	12.0	$268
159	500	DN500	55.9	$1,247
160	500	DN65	12.2	$273
161	500	DN80	12.6	$280
162	600	DN100	14.7	$329
163	600	DN125	18.3	$408
164	600	DN15	13.9	$309
165	600	DN150	18.9	$422
166	600	DN20	13.9	$309
167	600	DN200	23.4	$521
168	600	DN25	13.9	$309
169	600	DN250	31.0	$693
170	600	DN300	36.2	$808
171	600	DN32	13.9	$309
172	600	DN350	44.6	$996
173	600	DN40	13.9	$309
174	600	DN400	49.8	$1,112
175	600	DN450	56.3	$1,256
176	600	DN50	13.9	$309
177	600	DN500	62.4	$1,393
178	600	DN600	75.7	$1,690

* 為目錄庫存標記，實際供貨需確認。重量為理論估算，不是發貨稱重值。

USD 參考掛牌價，以當前報價確認為準；FOB 上海，30 天有效，基準匯率 6.72。

© 2026 Changzhou Baoshuo Pipe Fittings Co., Ltd. | All Rights Reserved | For Customer Reference

BS-SLFT-CSST / 續表

BS-SLFT-CSST

殼體：碳鋼 / 管道：鋼管

≥1.0MPa (145 PSI) | DN40-DN2600

表列范圍僅為已有價格的規格；表外尺寸可定制另報。一般名義規格能力DN15-DN4000。

編號	DN	支管規格	重量 kg	掛牌價 USD
179	600	DN65	14.1	$315
180	600	DN80	14.4	$322
181	700	DN100	21.5	$479
182	700	DN125	26.7	$596
183	700	DN15	20.6	$460
184	700	DN150	27.3	$610
185	700	DN20	20.6	$460
186	700	DN200	33.5	$747
187	700	DN25	20.6	$460
188	700	DN250	44.5	$994
189	700	DN300	51.4	$1,147
190	700	DN32	20.6	$460
191	700	DN350	63.2	$1,410
192	700	DN40	20.6	$460
193	700	DN400	70.0	$1,563
194	700	DN450	78.3	$1,748
195	700	DN50	20.6	$460
196	700	DN500	86.1	$1,922
197	700	DN600	103	$2,295
198	700	DN65	20.8	$465
199	700	DN700	135	$3,003
200	700	DN80	21.2	$472
201	800	DN100	29.5	$659
202	800	DN125	36.8	$821
203	800	DN15	28.6	$639
204	800	DN150	37.4	$834
205	800	DN20	28.6	$639
206	800	DN200	45.5	$1,016

* 為目錄庫存標記，實際供貨需確認。重量為理論估算，不是發貨稱重值。

USD 參考掛牌價，以當前報價確認為準；FOB 上海，30 天有效，基準匯率 6.72。

© 2026 Changzhou Baoshuo Pipe Fittings Co., Ltd. | All Rights Reserved | For Customer Reference

BS-SLFT-CSST / 續表

BS-SLFT-CSST

殼體：碳鋼 / 管道：鋼管

≥1.0MPa (145 PSI) | DN40-DN2600

表列范圍僅為已有價格的規格；表外尺寸可定制另報。一般名義規格能力DN15-DN4000。

編號	DN	支管規格	重量 kg	掛牌價 USD
207	800	DN25	28.6	$639
208	800	DN250	60.6	$1,353
209	800	DN300	69.5	$1,550
210	800	DN32	28.6	$639
211	800	DN350	85.3	$1,903
212	800	DN40	28.6	$639
213	800	DN400	94.1	$2,101
214	800	DN450	105	$2,334
215	800	DN50	28.6	$639
216	800	DN500	114	$2,553
217	800	DN600	135	$3,016
218	800	DN65	28.9	$645
219	800	DN700	171	$3,818
220	800	DN80	29.2	$652
221	800	DN800	207	$4,627
222	900	DN100	32.6	$728
223	900	DN125	40.6	$907
224	900	DN15	31.7	$708
225	900	DN150	41.3	$921
226	900	DN20	31.7	$708
227	900	DN200	50.2	$1,120
228	900	DN25	31.7	$708
229	900	DN250	66.8	$1,491
230	900	DN300	76.4	$1,706
231	900	DN32	31.7	$708
232	900	DN350	93.8	$2,094
233	900	DN40	31.7	$708
234	900	DN400	103	$2,309

* 為目錄庫存標記，實際供貨需確認。重量為理論估算，不是發貨稱重值。

USD 參考掛牌價，以當前報價確認為準；FOB 上海，30 天有效，基準匯率 6.72。

© 2026 Changzhou Baoshuo Pipe Fittings Co., Ltd. | All Rights Reserved | For Customer Reference

BS-SLFT-CSST / 續表

BS-SLFT-CSST

殼體：碳鋼 / 管道：鋼管

≥1.0MPa (145 PSI) | DN40-DN2600

表列范圍僅為已有價格的規格；表外尺寸可定制另報。一般名義規格能力DN15-DN4000。

編號	DN	支管規格	重量 kg	掛牌價 USD
235	900	DN450	115	$2,559
236	900	DN50	31.7	$708
237	900	DN500	125	$2,796
238	900	DN600	148	$3,293
239	900	DN65	32.0	$714
240	900	DN700	185	$4,129
241	900	DN80	32.3	$721
242	900	DN800	223	$4,973
243	900	DN900	261	$5,817
244	1000	DN100	35.7	$797
245	1000	DN1000	317	$7,076
246	1000	DN125	44.5	$994
247	1000	DN15	34.9	$778
248	1000	DN150	45.1	$1,007
249	1000	DN20	34.9	$778
250	1000	DN200	54.8	$1,224
251	1000	DN25	34.9	$778
252	1000	DN250	73.0	$1,630
253	1000	DN300	83.4	$1,862
254	1000	DN32	34.9	$778
255	1000	DN350	102	$2,285
256	1000	DN40	34.9	$778
257	1000	DN400	113	$2,517
258	1000	DN450	125	$2,785
259	1000	DN50	34.9	$778
260	1000	DN500	136	$3,038
261	1000	DN600	160	$3,570
262	1000	DN65	35.1	$783

* 為目錄庫存標記，實際供貨需確認。重量為理論估算，不是發貨稱重值。

USD 參考掛牌價，以當前報價確認為準；FOB 上海，30 天有效，基準匯率 6.72。

© 2026 Changzhou Baoshuo Pipe Fittings Co., Ltd. | All Rights Reserved | For Customer Reference

BS-SLFT-CSST / 續表

BS-SLFT-CSST

殼體：碳鋼 / 管道：鋼管

≥1.0MPa (145 PSI) | DN40-DN2600

表列范圍僅為已有價格的規格；表外尺寸可定制另報。一般名義規格能力DN15-DN4000。

編號	DN	支管規格	重量 kg	掛牌價 USD
263	1000	DN700	199	$4,441
264	1000	DN80	35.4	$790
265	1000	DN800	238	$5,320
266	1000	DN900	278	$6,198
267	1100	DN100	38.9	$867
268	1100	DN1000	336	$7,496
269	1100	DN125	48.4	$1,081
270	1100	DN15	38.0	$848
271	1100	DN150	49.1	$1,095
272	1100	DN20	38.0	$848
273	1100	DN200	59.5	$1,329
274	1100	DN25	38.0	$848
275	1100	DN250	79.3	$1,770
276	1100	DN300	90.5	$2,020
277	1100	DN32	38.0	$848
278	1100	DN350	111	$2,477
279	1100	DN40	38.0	$848
280	1100	DN400	122	$2,727
281	1100	DN450	135	$3,012
282	1100	DN50	38.0	$848
283	1100	DN500	147	$3,283
284	1100	DN600	172	$3,850
285	1100	DN65	38.2	$853
286	1100	DN700	213	$4,756
287	1100	DN80	38.5	$860
288	1100	DN800	254	$5,670
289	1100	DN900	295	$6,583
290	1200	DN100	42.0	$937

* 為目錄庫存標記，實際供貨需確認。重量為理論估算，不是發貨稱重值。

USD 參考掛牌價，以當前報價確認為準；FOB 上海，30 天有效，基準匯率 6.72。

© 2026 Changzhou Baoshuo Pipe Fittings Co., Ltd. | All Rights Reserved | For Customer Reference

BS-SLFT-CSST / 續表

BS-SLFT-CSST

殼體：碳鋼 / 管道：鋼管

≥1.0MPa (145 PSI) | DN40-DN2600

表列范圍僅為已有價格的規格；表外尺寸可定制另報。一般名義規格能力DN15-DN4000。

編號	DN	支管規格	重量 kg	掛牌價 USD
291	1200	DN1000	354	$7,912
292	1200	DN1200	439	$9,808
293	1200	DN125	52.3	$1,168
294	1200	DN15	41.1	$917
295	1200	DN150	52.9	$1,181
296	1200	DN20	41.1	$917
297	1200	DN200	64.2	$1,433
298	1200	DN25	41.1	$917
299	1200	DN250	85.5	$1,908
300	1200	DN300	97.5	$2,176
301	1200	DN32	41.1	$917
302	1200	DN350	120	$2,667
303	1200	DN40	41.1	$917
304	1200	DN400	131	$2,935
305	1200	DN450	145	$3,237
306	1200	DN50	41.1	$917
307	1200	DN500	158	$3,525
308	1200	DN600	185	$4,127
309	1200	DN65	41.3	$922
310	1200	DN700	227	$5,068
311	1200	DN80	41.6	$929
312	1200	DN800	270	$6,016
313	1200	DN900	312	$6,964
314	1400	DN100	48.2	$1,076
315	1400	DN1000	392	$8,748
316	1400	DN1200	483	$10,783
317	1400	DN125	60.1	$1,342
318	1400	DN1400	552	$12,319

* 為目錄庫存標記，實際供貨需確認。重量為理論估算，不是發貨稱重值。

USD 參考掛牌價，以當前報價確認為準；FOB 上海，30 天有效，基準匯率 6.72。

© 2026 Changzhou Baoshuo Pipe Fittings Co., Ltd. | All Rights Reserved | For Customer Reference

BS-SLFT-CSST / 續表

BS-SLFT-CSST

殼體：碳鋼 / 管道：鋼管

≥1.0MPa (145 PSI) | DN40-DN2600

表列范圍僅為已有價格的規格；表外尺寸可定制另報。一般名義規格能力DN15-DN4000。

編號	DN	支管規格	重量 kg	掛牌價 USD
319	1400	DN15	47.3	$1,056
320	1400	DN150	60.7	$1,356
321	1400	DN20	47.3	$1,056
322	1400	DN200	73.6	$1,642
323	1400	DN25	47.3	$1,056
324	1400	DN250	98.0	$2,187
325	1400	DN300	112	$2,489
326	1400	DN32	47.3	$1,056
327	1400	DN350	137	$3,050
328	1400	DN40	47.3	$1,056
329	1400	DN400	150	$3,353
330	1400	DN450	165	$3,690
331	1400	DN50	47.3	$1,056
332	1400	DN500	180	$4,013
333	1400	DN600	210	$4,684
334	1400	DN65	47.6	$1,062
335	1400	DN700	255	$5,695
336	1400	DN80	47.9	$1,069
337	1400	DN800	301	$6,713
338	1400	DN900	346	$7,730
339	1500	DN100	51.3	$1,145
340	1500	DN1000	411	$9,164
341	1500	DN1200	505	$11,268
342	1500	DN125	64.0	$1,429
343	1500	DN1400	577	$12,874
344	1500	DN15	50.4	$1,126
345	1500	DN150	64.6	$1,442
346	1500	DN20	50.4	$1,126

* 為目錄庫存標記，實際供貨需確認。重量為理論估算，不是發貨稱重值。

USD 參考掛牌價，以當前報價確認為準；FOB 上海，30 天有效，基準匯率 6.72。

© 2026 Changzhou Baoshuo Pipe Fittings Co., Ltd. | All Rights Reserved | For Customer Reference

BS-SLFT-CSST / 續表

BS-SLFT-CSST

殼體：碳鋼 / 管道：鋼管

≥1.0MPa (145 PSI) | DN40-DN2600

表列范圍僅為已有價格的規格；表外尺寸可定制另報。一般名義規格能力DN15-DN4000。

編號	DN	支管規格	重量 kg	掛牌價 USD
347	1500	DN200	78.2	$1,746
348	1500	DN25	50.4	$1,126
349	1500	DN250	104	$2,325
350	1500	DN300	119	$2,645
351	1500	DN32	50.4	$1,126
352	1500	DN350	145	$3,241
353	1500	DN40	50.4	$1,126
354	1500	DN400	160	$3,560
355	1500	DN450	175	$3,915
356	1500	DN50	50.4	$1,126
357	1500	DN500	191	$4,256
358	1500	DN600	222	$4,962
359	1500	DN65	50.7	$1,131
360	1500	DN700	269	$6,007
361	1500	DN80	51.0	$1,138
362	1500	DN800	316	$7,059
363	1500	DN900	363	$8,111
364	1600	DN100	54.4	$1,215
365	1600	DN1000	429	$9,579
366	1600	DN1200	527	$11,753
367	1600	DN125	67.9	$1,515
368	1600	DN1400	602	$13,428
369	1600	DN15	53.5	$1,195
370	1600	DN150	68.5	$1,529
371	1600	DN1600	677	$15,103
372	1600	DN20	53.5	$1,195
373	1600	DN200	82.9	$1,850
374	1600	DN25	53.5	$1,195

* 為目錄庫存標記，實際供貨需確認。重量為理論估算，不是發貨稱重值。

USD 參考掛牌價，以當前報價確認為準；FOB 上海，30 天有效，基準匯率 6.72。

© 2026 Changzhou Baoshuo Pipe Fittings Co., Ltd. | All Rights Reserved | For Customer Reference

BS-SLFT-CSST / 續表

BS-SLFT-CSST

殼體：碳鋼 / 管道：鋼管

≥1.0MPa (145 PSI) | DN40-DN2600

表列范圍僅為已有價格的規格；表外尺寸可定制另報。一般名義規格能力DN15-DN4000。

編號	DN	支管規格	重量 kg	掛牌價 USD
375	1600	DN250	110	$2,464
376	1600	DN300	125	$2,801
377	1600	DN32	53.5	$1,195
378	1600	DN350	154	$3,432
379	1600	DN40	53.5	$1,195
380	1600	DN400	169	$3,768
381	1600	DN450	185	$4,140
382	1600	DN50	53.5	$1,195
383	1600	DN500	202	$4,498
384	1600	DN600	235	$5,239
385	1600	DN65	53.8	$1,200
386	1600	DN700	283	$6,319
387	1600	DN80	54.1	$1,207
388	1600	DN800	332	$7,406
389	1600	DN900	380	$8,493
390	1800	DN100	60.7	$1,354
391	1800	DN1000	467	$10,415
392	1800	DN1200	570	$12,728
393	1800	DN125	75.7	$1,689
394	1800	DN1400	652	$14,543
395	1800	DN15	57.5	$1,284
396	1800	DN150	76.3	$1,703
397	1800	DN1600	733	$16,357
398	1800	DN1800	-	POA
399	1800	DN20	57.5	$1,284
400	1800	DN200	92.2	$2,059
401	1800	DN25	57.5	$1,284
402	1800	DN250	123	$2,743

* 為目錄庫存標記，實際供貨需確認。重量為理論估算，不是發貨稱重值。

USD 參考掛牌價，以當前報價確認為準；FOB 上海，30 天有效，基準匯率 6.72。

© 2026 Changzhou Baoshuo Pipe Fittings Co., Ltd. | All Rights Reserved | For Customer Reference

BS-SLFT-CSST / 續表

BS-SLFT-CSST

殼體：碳鋼 / 管道：鋼管

≥1.0MPa (145 PSI) | DN40-DN2600

表列范圍僅為已有價格的規格；表外尺寸可定制另報。一般名義規格能力DN15-DN4000。

編號	DN	支管規格	重量 kg	掛牌價 USD
403	1800	DN300	140	$3,114
404	1800	DN32	57.5	$1,284
405	1800	DN350	171	$3,815
406	1800	DN40	57.5	$1,284
407	1800	DN400	188	$4,186
408	1800	DN450	206	$4,593
409	1800	DN50	57.5	$1,284
410	1800	DN500	223	$4,986
411	1800	DN600	260	$5,796
412	1800	DN65	57.8	$1,289
413	1800	DN700	311	$6,945
414	1800	DN80	58.1	$1,296
415	1800	DN800	363	$8,102
416	1800	DN900	415	$9,258
417	2000	DN100	66.9	$1,493
418	2000	DN1000	504	$11,251
419	2000	DN1200	614	$13,703
420	2000	DN125	83.5	$1,863
421	2000	DN1400	701	$15,657
422	2000	DN15	66.0	$1,474
423	2000	DN150	84.1	$1,877
424	2000	DN1600	789	$17,610
425	2000	DN1800	-	POA
426	2000	DN20	66.0	$1,474
427	2000	DN200	102	$2,268
428	2000	DN2000	-	POA
429	2000	DN25	66.0	$1,474
430	2000	DN250	135	$3,021

* 為目錄庫存標記，實際供貨需確認。重量為理論估算，不是發貨稱重值。

USD 參考掛牌價，以當前報價確認為準；FOB 上海，30 天有效，基準匯率 6.72。

© 2026 Changzhou Baoshuo Pipe Fittings Co., Ltd. | All Rights Reserved | For Customer Reference

BS-SLFT-CSST / 續表

BS-SLFT-CSST

殼體：碳鋼 / 管道：鋼管

≥1.0MPa (145 PSI) | DN40-DN2600

表列范圍僅為已有價格的規格；表外尺寸可定制另報。一般名義規格能力DN15-DN4000。

編號	DN	支管規格	重量 kg	掛牌價 USD
431	2000	DN300	154	$3,428
432	2000	DN32	66.0	$1,474
433	2000	DN350	188	$4,198
434	2000	DN40	66.0	$1,474
435	2000	DN400	206	$4,604
436	2000	DN450	226	$5,046
437	2000	DN50	66.0	$1,474
438	2000	DN500	245	$5,473
439	2000	DN600	285	$6,353
440	2000	DN65	66.3	$1,479
441	2000	DN700	339	$7,572
442	2000	DN80	66.6	$1,486
443	2000	DN800	394	$8,798
444	2000	DN900	449	$10,025
445	2200	DN100	73.1	$1,632
446	2200	DN1000	541	$12,083
447	2200	DN1200	657	$14,674
448	2200	DN125	91.3	$2,037
449	2200	DN1400	751	$16,766
450	2200	DN15	72.2	$1,612
451	2200	DN150	91.9	$2,050
452	2200	DN1600	845	$18,858
453	2200	DN1800	-	POA
454	2200	DN20	72.2	$1,612
455	2200	DN200	111	$2,476
456	2200	DN2000	-	POA
457	2200	DN2200	-	POA
458	2200	DN25	72.2	$1,612

* 為目錄庫存標記，實際供貨需確認。重量為理論估算，不是發貨稱重值。

USD 參考掛牌價，以當前報價確認為準；FOB 上海，30 天有效，基準匯率 6.72。

© 2026 Changzhou Baoshuo Pipe Fittings Co., Ltd. | All Rights Reserved | For Customer Reference

BS-SLFT-CSST / 續表

BS-SLFT-CSST

殼體：碳鋼 / 管道：鋼管

≥1.0MPa (145 PSI) | DN40-DN2600

表列范圍僅為已有價格的規格；表外尺寸可定制另報。一般名義規格能力DN15-DN4000。

編號	DN	支管規格	重量 kg	掛牌價 USD
459	2200	DN250	148	$3,298
460	2200	DN300	168	$3,740
461	2200	DN32	72.2	$1,612
462	2200	DN350	205	$4,579
463	2200	DN40	72.2	$1,612
464	2200	DN400	225	$5,020
465	2200	DN450	246	$5,496
466	2200	DN50	72.2	$1,612
467	2200	DN500	267	$5,958
468	2200	DN600	309	$6,908
469	2200	DN65	72.5	$1,617
470	2200	DN700	367	$8,196
471	2200	DN80	72.8	$1,625
472	2200	DN800	425	$9,492
473	2200	DN900	483	$10,787
474	2400	DN100	79.3	$1,771
475	2400	DN1000	579	$12,918
476	2400	DN1200	701	$15,649
477	2400	DN125	99.1	$2,211
478	2400	DN1400	801	$17,880
479	2400	DN15	78.5	$1,752
480	2400	DN150	99.7	$2,224
481	2400	DN1600	901	$20,111
482	2400	DN1800	-	POA
483	2400	DN20	78.5	$1,752
484	2400	DN200	120	$2,685
485	2400	DN2000	-	POA
486	2400	DN2200	-	POA

* 為目錄庫存標記，實際供貨需確認。重量為理論估算，不是發貨稱重值。

USD 參考掛牌價，以當前報價確認為準；FOB 上海，30 天有效，基準匯率 6.72。

© 2026 Changzhou Baoshuo Pipe Fittings Co., Ltd. | All Rights Reserved | For Customer Reference

BS-SLFT-CSST / 續表

BS-SLFT-CSST

殼體：碳鋼 / 管道：鋼管

≥1.0MPa (145 PSI) | DN40-DN2600

表列范圍僅為已有價格的規格；表外尺寸可定制另報。一般名義規格能力DN15-DN4000。

編號	DN	支管規格	重量 kg	掛牌價 USD
487	2400	DN2400	-	POA
488	2400	DN25	78.5	$1,752
489	2400	DN250	160	$3,577
490	2400	DN300	182	$4,053
491	2400	DN32	78.5	$1,752
492	2400	DN350	222	$4,962
493	2400	DN40	78.5	$1,752
494	2400	DN400	244	$5,438
495	2400	DN450	267	$5,949
496	2400	DN50	78.5	$1,752
497	2400	DN500	289	$6,446
498	2400	DN600	334	$7,465
499	2400	DN65	78.7	$1,757
500	2400	DN700	395	$8,823
501	2400	DN80	79.0	$1,764
502	2400	DN800	456	$10,188
503	2400	DN900	518	$11,553
504	2600	DN100	85.6	$1,910
505	2600	DN1000	616	$13,754
506	2600	DN1200	745	$16,623
507	2600	DN125	107	$2,385
508	2600	DN1400	851	$18,994
509	2600	DN15	84.7	$1,891
510	2600	DN150	107	$2,398
511	2600	DN1600	957	$21,365
512	2600	DN1800	-	POA
513	2600	DN20	84.7	$1,891
514	2600	DN200	130	$2,894

* 為目錄庫存標記，實際供貨需確認。重量為理論估算，不是發貨稱重值。

USD 參考掛牌價，以當前報價確認為準；FOB 上海，30 天有效，基準匯率 6.72。

© 2026 Changzhou Baoshuo Pipe Fittings Co., Ltd. | All Rights Reserved | For Customer Reference

BS-SLFT-CSST / 續表

BS-SLFT-CSST

殼體：碳鋼 / 管道：鋼管

≥1.0MPa (145 PSI) | DN40-DN2600

表列范圍僅為已有價格的規格；表外尺寸可定制另報。一般名義規格能力DN15-DN4000。

編號	DN	支管規格	重量 kg	掛牌價 USD
515	2600	DN2000	-	POA
516	2600	DN2200	-	POA
517	2600	DN2400	-	POA
518	2600	DN25	84.7	$1,891
519	2600	DN250	173	$3,856
520	2600	DN2600	-	POA
521	2600	DN300	196	$4,366
522	2600	DN32	84.7	$1,891
523	2600	DN350	239	$5,345
524	2600	DN40	84.7	$1,891
525	2600	DN400	262	$5,856
526	2600	DN450	287	$6,402
527	2600	DN50	84.7	$1,891
528	2600	DN500	311	$6,933
529	2600	DN600	359	$8,022
530	2600	DN65	84.9	$1,896
531	2600	DN700	423	$9,449
532	2600	DN80	85.3	$1,903
533	2600	DN800	488	$10,884
534	2600	DN900	552	$12,319

* 為目錄庫存標記，實際供貨需確認。重量為理論估算，不是發貨稱重值。

USD 參考掛牌價，以當前報價確認為準；FOB 上海，30 天有效，基準匯率 6.72。

© 2026 Changzhou Baoshuo Pipe Fittings Co., Ltd. | All Rights Reserved | For Customer Reference

構型矩陣 / 代碼釋義

讀懂完整構型代碼。

產品系列 + 殼體代碼 + 管材代碼組成構型代碼；注明表內編號以確定具體尺寸。

殼體 / 管材	PL	DI	ST	SS	FR	PS	CM	GR
CS / 碳鋼	Y	Y	Y	-	-	-	-	-

Y = 提供尺寸與價格數據；- = 非標 / 聯系詢價。定制設計須另行確認。

管材代碼釋義	
PL	塑料管 (PE/PPR/UPVC/PVC-M)
DI	球墨鑄鐵
ST	鋼管
SS	不鏽鋼
FR	玻璃鋼管 (FRP)
PS	鋼骨架聚乙烯複合管
CM	水泥砂漿內襯管
GR	卡箍/溝槽連接

DN / NPS 為名義標識；φ / OD (mm) 為管道毫米外徑。L 為表列產品長度。支管規格保留源數據單位，螺紋或法蘭標準另行確認。

© 2026 Changzhou Baoshuo Pipe Fittings Co., Ltd. | All Rights Reserved | For Customer Reference

訂貨 / 說明 / 版本

注明表內編號，確認實際工況。

注明完整BS構型代碼與表內編號，并提供實測管道外徑、運行壓力、溫度、介質及數量；可附接口圖紙或照片。

選型	訂貨前確認
管道與適配	實測外徑、管材、壁厚、接口形狀與產品長度。
運行工況	按所選設計確認介質、溫度、壓力、位移與約束要求。
表面處理與密封選項	大部分產品，特別是鋼制產品，表面處理與密封材料可按客戶要求選用、定制；按工況確認表面處理及橡膠配方。
安裝	按供貨整件確認隔離措施、螺栓規格、數量與緊固扭矩；源尺寸表未列出這些數值。

發布的壓力與范圍為構型參考，不代表全部規格的統一額定值。材料依據不等于整件產品認證；安裝與隔離方案應按現場確認。

表列范圍僅指價格表中已有尺寸與價格的規格。表外尺寸也可定制并單獨報價；一般名義規格能力為DN15-DN4000，適配以實際管道外徑為準。

價格與數據說明

* 為目錄庫存標記，實際供貨需確認。重量為理論估算，不是發貨稱重值。
USD 參考掛牌價，以當前報價確認為準；FOB 上海，30 天有效，基準匯率 6.72。

sales@baoshuopipe.com
聯絡電話：+86 13775188065

源數據：v1.0 / 2026-08 | 發布版 v2.0 / 2026-10-16

© 2026 Changzhou Baoshuo Pipe Fittings Co., Ltd. | All Rights Reserved | For Customer Reference