B&S BaoShuo
Pipe Fittings Co., Ltd

2026

公司产品目录

管道修补与连接

哈夫节 · 分支接口 · 伸缩与承插连接



中国常州制造

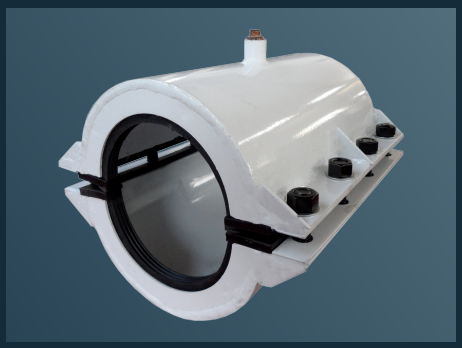

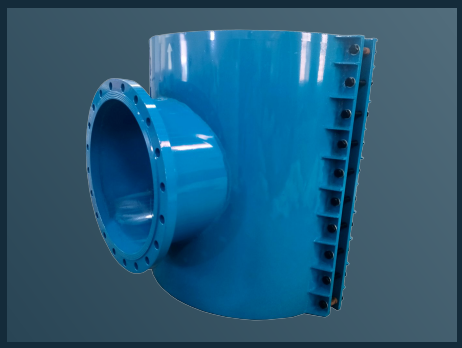



常州市宝硕管件有限公司

七组系列 / 46 项产品 / 按订单确认构型

© 2026 Changzhou Baoshuo Pipe Fittings Co., Ltd. | All Rights Reserved | For Customer Reference

目录

公司与制造、产品系列及订货资料

03 公司简介
04 制造工序
05 质量与文件
06 制造能力
07 表面处理与密封

产品系列


不锈钢系列 10 款 8—9


哈夫节与补漏管卡 10 款 10—11

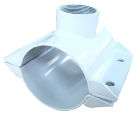
马鞍三通 4 款 12

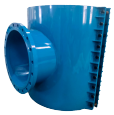
哈夫支系列 4 款 13

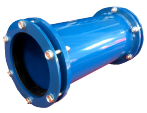
伸缩连接系列 6 款 14


承插连接系列 6 款 15


特殊工况系列 6 款 16

管道尺寸与测量 17
材质与工况资料 18
包装与询价 19

常州市宝硕管件有限公司

公司成立于2010年，位于江苏省常州市，主要制造管道修补与连接管件。产品包括哈夫节、补漏管卡、马鞍三通、哈夫支，以及伸缩和承插连接管件。



大口径壳体焊接



壳体组对工装



管件库存

产品与制造

供货产品	直管及异形管件修补、分支开口、管道连接与安装调整。
壳体材料	碳钢、不锈钢及各型号列明的其他材料。产品材料见第8—16页。
定制依据	客户图纸、样品或现场测量资料。异径及多接口管件需分别提供各口外径。
配套要求	表面处理、密封材料、检验项目与包装可随订单约定。

壳体制造与管件组装

以下为车间、库存及现场组装的实拍记录。



壳体焊接



大口径半壳



组装成品



现场组装

生产工序

01	02	03	04	05	06
下料	**成型**	**焊接**	**机加工**	**试验**	**表面处理**

具体工序与检验项目随产品和订单要求安排。

管理体系与订单资料

体系证书用于了解公司的管理体系；产品资料随具体订单提供。

ISO 9001

质量管理体系



ISO 14001

环境管理体系



ISO 45001

职业健康安全管理体系



常用订单资料

资料	主要内容
产品图纸	型号、尺寸、接口、材料和图纸版本。
材质资料	壳体、密封、螺栓及表面处理要求。
检验资料	约定的检验项目、试验条件、见证安排和报告。
发运资料	件数、产品标识、包装及装箱清单。

资料范围

询价时请注明需要的证书、检验报告及文件语言。材料标准与体系认证的适用对象不同，产品资料以所供型号为准。

规格、承压与紧固配置

DN15—DN4000

名义规格制造范围

按实测外径与产品结构选型。

>1.6 MPa

常规钢制产品承压能力

具体数值见型号和供货配置。

8.8 级及以上

高强度螺栓

螺栓尺寸、数量及紧固要求随产品确定。



高压哈夫节 • 22.5 MPa级已交付

22.5 MPa

已交付高压产品实例

此数值为个别已交付项目实例，不作为全部产品的通用压力等级。高压产品需结合管径、介质、温度、紧固件及密封配置选型。

提供承压需求时，请同时注明

管道	材质、实测外径、壁厚及缺陷尺寸。
工况	介质、温度、工作压力及可能出现的压力波动。
检验	设计要求、试验条件与所需检验文件。

表面处理与密封材料

多数产品，尤其钢制管件，可按使用环境和客户要求选配表面处理及密封材料。



涂装碳钢壳体



不锈钢壳体



PVC-M壳体

实物外观示例。产品颜色不作为涂层规格的判定依据。

表面处理

现有目录多种钢制配置采用环氧粉末涂层。其他处理体系、颜色及外观要求，可在询价时提出。

选配项目	订货资料
处理体系	涂层名称或项目技术要求
颜色与外观	色号、表面外观要求
使用环境	内外介质、埋地或其他环境
检验要求	项目指定的检验和文件

密封材料

橡胶配方及其他密封材料随产品结构选用。选型需提供完整介质、浓度、温度和压力。

材料	名称
EPDM	三元乙丙橡胶
NBR	丁腈橡胶
VMQ	硅橡胶
FKM	氟橡胶
PTFE	聚四氟乙烯，非橡胶材料

订货规格

请将壳体牌号、表面处理、密封材料、螺栓要求和随货文件列入同一份订货资料。材料本身的温度范围不能直接替代整件产品的额定温度。

不锈钢系列

不锈钢壳体，适用于直管及弯头、三通、异径、法兰等部位的包覆修补。

BS-RCSP-SS / DN15–DN4000

不锈钢直管哈夫节



壳体	SS304 / SS316L / 2205双相钢
密封	EPDM / NBR / FKM
密封压力	≥1.6MPa (232 PSI)

BS-RCEL-SS / DN15–DN4000

不锈钢弯头哈夫节



壳体	SS304 / SS316L / 2205双相钢
密封	EPDM / NBR / FKM
密封压力	≥1.6MPa (232 PSI)

BS-RCTE-SS / DN15–DN4000

不锈钢三通哈夫节



壳体	SS304 / SS316L / 2205双相钢
密封	EPDM / NBR / FKM
密封压力	≥1.6MPa (232 PSI)

BS-RCRD-SS / DN15–DN4000

不锈钢异径哈夫节



壳体	SS304 / SS316L / 2205双相钢
密封	EPDM / NBR / FKM
密封压力	≥1.6MPa (232 PSI)

BS-RCFL-SS / DN15–DN4000

不锈钢法兰哈夫节



壳体	SS304 / SS316L / 2205双相钢
密封	EPDM / NBR / FKM
密封压力	≥1.6MPa (232 PSI)

BS-RCCR-SS / DN15–DN4000

不锈钢四通哈夫节



壳体	SS304 / SS316L / 2205双相钢
密封	EPDM / NBR / FKM
密封压力	≥1.6MPa (232 PSI)

以上为目录配置。表外规格、表面处理和密封要求，可随订单另行提出。

不锈钢系列

不锈钢壳体，适用于直管及弯头、三通、异径、法兰等部位的包覆修补。

按工况定制 / DN15–DN4000

不锈钢高压哈夫节



壳体	SS304 / SS316L / 2205双相钢
密封	NBR / FKM
密封压力	≥6.4MPa (928 PSI)

按工况定制 / DN15–DN4000

不锈钢耐腐蚀哈夫节



壳体	SS304 / SS316L / 2205双相钢
密封	FKM + 氟塑料覆层
密封压力	≥1.6MPa (232 PSI)

按工况定制 / DN15–DN4000

不锈钢高温哈夫节



壳体	SS304 / SS316L / 2205双相钢
密封	VMQ（硅橡胶）
密封压力	≥1.6MPa (232 PSI)

按工况定制 / DN15–DN4000

不锈钢超低温哈夫节

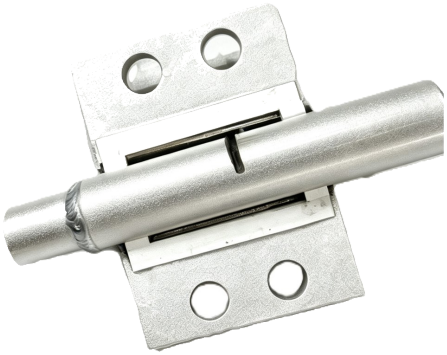

壳体	SS304 / SS316L / 2205双相钢
密封	PTFE
密封压力	≥1.6MPa (232 PSI)

选型资料

提供管材牌号、实测外径、介质与浓度。壳体牌号与密封材料需分别确认。

哈夫节与补漏管卡

根据管道形状和漏点位置，选择直管、管件、接头或局部补漏结构。

BS-RCSP / DN15–DN4000

直管哈夫节



壳体	Q235碳钢 / SS304 / SS316L / 2205双相钢
密封	EPDM
密封压力	≥1.6MPa (232 PSI)

BS-RCTE / DN15–DN4000

三通哈夫节



壳体	Q235碳钢 / SS304 / SS316L / 2205双相钢
密封	EPDM
密封压力	≥1.6MPa (232 PSI)

BS-RCCR / DN15–DN4000

四通哈夫节



壳体	Q235碳钢 / SS304 / SS316L / 2205双相钢
密封	EPDM
密封压力	≥1.6MPa (232 PSI)

BS-RCEL / DN15–DN4000

弯头哈夫节



壳体	Q235碳钢 / SS304 / SS316L / 2205双相钢
密封	EPDM
密封压力	≥1.6MPa (232 PSI)

BS-RCRD / DN15–DN4000

异径哈夫节



壳体	Q235碳钢 / SS304 / SS316L / 2205双相钢
密封	EPDM
密封压力	≥1.6MPa (232 PSI)

BS-RCSK / DN15–DN4000

承口哈夫节



壳体	Q235碳钢 / SS304 / SS316L / 2205双相钢
密封	EPDM
密封压力	≥1.6MPa (232 PSI)

以上为目录配置。表外规格、表面处理和密封要求，可随订单另行提出。

哈夫节与补漏管卡

根据管道形状和漏点位置，选择直管、管件、接头或局部补漏结构。

按工况定制 / DN15–DN4000

焊缝补漏管卡



壳体	Q235碳钢
密封	EPDM
密封压力	≥1.6MPa (232 PSI)

BS-RCSP-PMPL / DN15–DN4000

PVC-M 直管哈夫节



壳体	改性聚氯乙烯(PVC-M)
密封	EPDM
密封压力	≥1.0MPa (145 PSI)

BS-RCFL / DN15–DN4000

法兰哈夫节



壳体	Q235碳钢 / SS304 / SS316L / 2205双相钢
密封	EPDM
密封压力	≥1.6MPa (232 PSI)

BS-RCLC / DN15–DN4000

补漏卡箍



壳体	Q235碳钢 / SS304 / SS316L / 2205双相钢
密封	EPDM
密封压力	≥1.6MPa (232 PSI)

选型资料

法兰哈夫节：塑料管φ90—φ800，球铁 / 钢管DN100—DN710。管箍哈夫节：塑料管φ50—φ1600。表外规格可另行询价。

马鞍三通

在主管上设置支路接口，提供丝口、法兰和快速连接等形式。

BS-SLTT / DN15–DN4000

丝口马鞍三通管卡



壳体	Q235碳钢 / SS304 / SS316L / 2205双相钢
密封	EPDM
密封压力	≥1.0MPa (145 PSI)

BS-SLFT / DN15–DN4000

法兰马鞍三通管卡

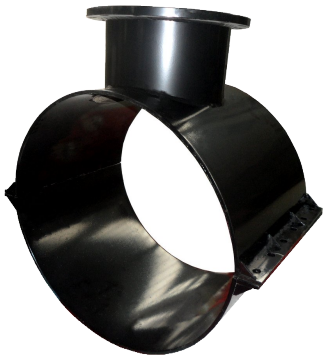

壳体	Q235碳钢 / SS304 / SS316L / 2205双相钢
密封	EPDM
密封压力	≥1.0MPa (145 PSI)

BS-SLQT / DN15–DN4000

快速接口马鞍三通



壳体	Q235碳钢 / SS304 / SS316L / 2205双相钢
密封	EPDM
密封压力	≥1.0MPa (145 PSI)

BS-SLSC / DN15–DN4000

马鞍四通管卡



壳体	Q235碳钢 / SS304 / SS316L / 2205双相钢
密封	EPDM
密封压力	≥1.0MPa (145 PSI)

选型资料

主管与支管分别测量；注明螺纹或法兰标准及支路支撑。带压开孔需另行确认具体方案。

哈夫支系列

将分体修补壳体与支路接口组合，用于主管修补及分支连接。

BS-RBRT / DN15–DN4000

丝口哈夫三通



壳体	Q235碳钢 / SS304 / SS316L / 2205双相钢
密封	EPDM
密封压力	≥1.6MPa (232 PSI)

BS-RBRF / DN15–DN4000

法兰哈夫三通



壳体	Q235碳钢 / SS304 / SS316L / 2205双相钢
密封	EPDM
密封压力	≥1.6MPa (232 PSI)

BS-RBRQ / DN15–DN4000

快速接口哈夫三通



壳体	Q235碳钢 / SS304 / SS316L / 2205双相钢
密封	EPDM
密封压力	≥1.0MPa (145 PSI)

BS-RBRX / DN15–DN4000

哈夫四通



壳体	Q235碳钢 / SS304 / SS316L / 2205双相钢
密封	EPDM
密封压力	≥1.6MPa (232 PSI)

选型资料

提供主管外径、支管外径、出口形式、缺陷位置与尺寸简图。有支路出口不等于可直接带压开孔。

伸缩连接系列

用于管道连接、安装调整或位移补偿；各接口尺寸和所需行程在图纸中注明。

BS-EJES / DN15–DN4000

伸缩直接



壳体	Q235碳钢 / SS304 / SS316L / 2205双相钢
密封	EPDM
密封压力	≥1.6MPa (232 PSI)

BS-EJEF / DN15–DN4000

法兰伸缩接



壳体	Q235碳钢 / SS304 / SS316L / 2205双相钢
密封	EPDM
密封压力	≥1.6MPa (232 PSI)

BS-EJED / DN15–DN4000

双法兰伸缩接头



壳体	Q235碳钢 / SS304 / SS316L / 2205双相钢
密封	EPDM
密封压力	≥1.6MPa (232 PSI)

BS-EJEE / DN15–DN4000

弯头伸缩接



壳体	Q235碳钢 / SS304 / SS316L / 2205双相钢
密封	EPDM
密封压力	≥1.6MPa (232 PSI)

BS-EJET / DN15–DN4000

三通伸缩接



壳体	Q235碳钢 / SS304 / SS316L / 2205双相钢
密封	EPDM
密封压力	≥1.6MPa (232 PSI)

BS-EJEX / DN15–DN4000

四通伸缩接



壳体	Q235碳钢 / SS304 / SS316L / 2205双相钢
密封	EPDM
密封压力	≥1.6MPa (232 PSI)

以上为目录配置。表外规格、表面处理和密封要求，可随订单另行提出。

承插连接系列

提供直通、转向和分支连接，按承口、插口及法兰的配对尺寸选型。

BS-SJDS / φ63–φ800

双承直接



壳体	Q235碳钢 / SS304 / SS316L / 2205双相钢
密封	EPDM
密封压力	≥1.6MPa (232 PSI)

BS-SJSF / φ63–φ800

承口法兰接头



壳体	Q235碳钢 / SS304 / SS316L / 2205双相钢
密封	EPDM
密封压力	≥1.6MPa (232 PSI)

BS-SJSG / φ63–φ800

插口法兰接头



壳体	Q235碳钢 / SS304 / SS316L / 2205双相钢
密封	EPDM
密封压力	≥1.6MPa (232 PSI)

BS-SJDE / φ63–φ800

双承弯头



壳体	Q235碳钢 / SS304 / SS316L / 2205双相钢
密封	EPDM
密封压力	≥1.6MPa (232 PSI)

BS-SJDT / φ63–φ800

三承三通



壳体	Q235碳钢 / SS304 / SS316L / 2205双相钢
密封	EPDM
密封压力	≥1.6MPa (232 PSI)

BS-SJDQ / φ63–φ800

四承四通



壳体	Q235碳钢 / SS304 / SS316L / 2205双相钢
密封	EPDM
密封压力	≥1.6MPa (232 PSI)

以上为目录配置。表外规格、表面处理和密封要求，可随订单另行提出。

特殊工况系列

针对高压、高低温及不同介质，分别选择壳体、密封和紧固配置。

按工况定制 / DN15–DN4000

高压哈夫节



壳体	Q235碳钢
密封	NBR
密封压力	≥4.0MPa (580 PSI)

22.5 MPa级已交付

按工况定制 / DN15–DN4000

耐高温哈夫节



壳体	Q235碳钢 / SS304 / SS316L / 2205双相钢
密封	VMQ（硅橡胶）
密封压力	≥1.6MPa (232 PSI)

按工况定制 / DN15–DN4000

耐超低温哈夫节



壳体	Q235碳钢 / SS304 / SS316L / 2205双相钢
密封	PTFE
密封压力	≥1.6MPa (232 PSI)

按工况定制 / DN15–DN4000

耐油哈夫节



壳体	Q235碳钢 / SS304 / SS316L / 2205双相钢
密封	NBR
密封压力	≥1.6MPa (232 PSI)

按工况定制 / DN15–DN4000

耐酸碱哈夫节



壳体	Q235碳钢 / SS304 / SS316L / 2205双相钢
密封	FKM（粘接于壳体内表面）
密封压力	≥1.6MPa (232 PSI)

按工况定制 / DN15–DN4000

耐腐蚀哈夫节

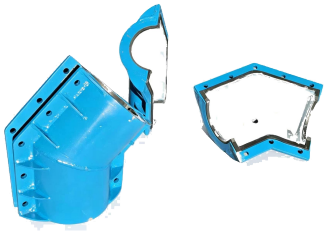

壳体	Q235碳钢 / SS304 / SS316L / 2205双相钢
密封	FKM + 氟塑料覆层
密封压力	≥1.6MPa (232 PSI)

以上为目录配置。表外规格、表面处理和密封要求，可随订单另行提出。

管道尺寸与测量

选型以实测外径为依据。异径及多口管件，各接口应分别测量并注明单位。

直管修补部位

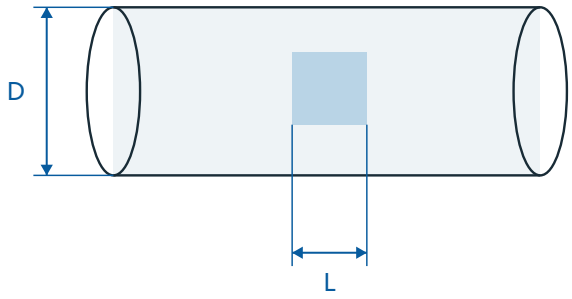

另测缺陷两侧可供密封的完好管段，以及管壁剩余厚度。

主管与支管

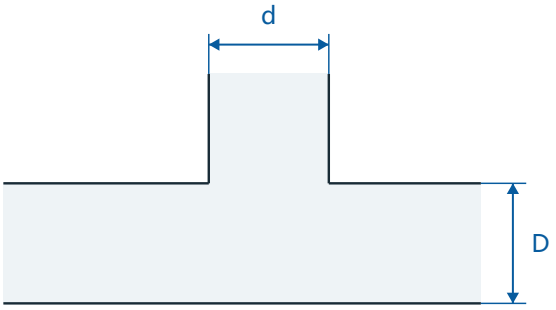

标出主管、支管的外径、方向及交汇位置；多支口结构逐口记录。

D：直管 / 主管外径　d：支管外径　L：缺陷长度

测量项目示意，非产品制造图。

不同部位的补充尺寸

部位	补充测量项目
直管、局部缺陷	缺陷长度、宽度、位置，以及两侧密封区域。
弯头	转角、弯曲半径、两侧直段和缺陷位置。
三通、四通	主管及各支管外径、方向和交汇处尺寸。
异径段	两端外径、异径段长度及外形尺寸。
法兰、承插接头	接头外形、螺栓空间、承插尺寸及可安装空间。

单位与标识

DN、NPS为名义尺寸；OD为实测外径，通常以mm记录。压力换算：1 MPa = 10 bar，约145 psi。现场照片请同时标注测量位置。

材质与工况资料

将下面资料与尺寸简图一并提供，便于确定壳体、密封、紧固件及接口配置。



不锈钢壳体



PVC-M壳体



密封随介质选型

订货技术资料

项目	可选配置或需要提供的资料
壳体	碳钢、304、316L、2205双相钢及各型号列明的选项。PVC-M壳体产品单独选型。
密封	EPDM、NBR、VMQ、FKM或PTFE等适用材料。请注明介质名称、浓度和相态。
温度	常态温度、最高 / 最低温度，及其持续时间或循环情况。
压力	工作压力、峰值或冲击压力，以及项目要求的试验条件。
接口	各口实测外径、承插尺寸、法兰孔制或螺纹标识。
表面与紧固	表面处理体系、使用环境、螺栓要求及项目指定条件。

特殊要求

涉及位移补偿、轴向约束或在线作业时，请单独说明安装条件和项目要求。材料牌号或原料温区不等同于整件产品的适用条件。

包装与询价

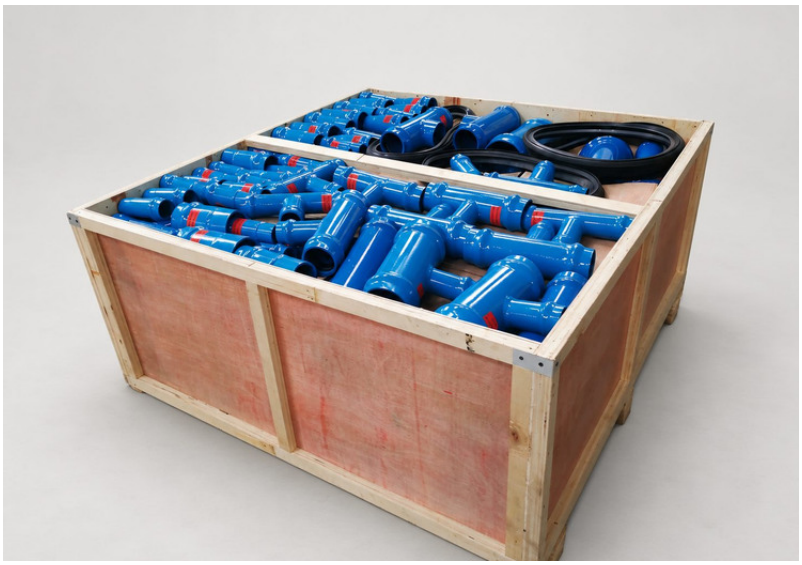

出口木箱包装实拍

包装方式

木箱、托盘或纸箱，可根据产品尺寸、数量、目的地和装卸要求安排。

发运资料

请提前注明唛头、文件语言、装箱清单和其他随货资料要求。

询价资料表

项目	填写内容
产品	型号或照片、数量
管道	材质、实测外径、壁厚
修补 / 接口尺寸	缺陷或接口尺寸、现场照片、尺寸简图
介质与温度	介质名称、浓度、相态、温度范围
压力	工作压力、峰值压力、试验要求
供货	交货地点、需求日期、包装及文件要求

常州市宝硕管件有限公司

sales@baoshuopipe.com

+86 13775188065