Manguito de reparación para uniones embridadas

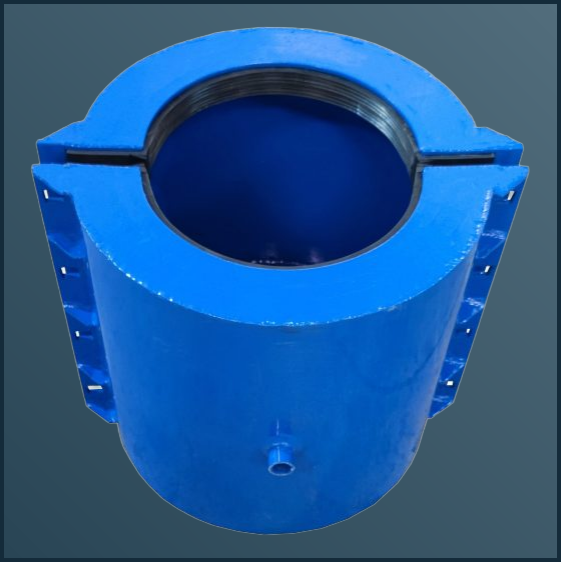

FICHA TÉCNICA Y PRECIOS

3 configuraciones / 128 filas de dimensiones y precios

Seleccione el accesorio según la geometría de la tubería, el diámetro exterior medido y las condiciones de servicio. Confirme el tamaño, las conexiones y el material de sellado antes del pedido.

ESPECIFICACIONES GENERALES

Rango de medidas	DN15-DN4000
Presión de sellado	≥1.6 MPa (232 psi)
Material del cuerpo	Q235 Carbon Steel / SS304 / SS316L / Duplex 2205
Material de sellado	EPDM
Recubrimiento	Epoxy Powder
Especificación de pernos	M16×80, Grade 8.8 High-Strength Bolts
Tipos de tubería aplicables	UPVC, HDPE, Acero, Fundición dúctil, Fundición gris
Condiciones de trabajo	Presión estándar

El rango de la tabla comprende solo los tamaños con dimensiones y precios publicados. Los demás tamaños se fabrican a medida y se cotizan por separado. Capacidad nominal general: DN15-DN4000; confirme el diámetro exterior real.

Los valores publicados de presión y rango son referencias de configuración, no una clasificación única para todos los tamaños. Las referencias de materiales no certifican el conjunto completo. Confirme la instalación y el aislamiento para cada obra.

Datos de origen: v1.0 / 2026-08 | Edición v2.0 / 2026-10-16

© 2026 Changzhou Baoshuo Pipe Fittings Co., Ltd. | All Rights Reserved | For Customer Reference

BS-RCFL-CSPL

BS-RCFL-CSPL

Cuerpo: Acero al carbono / Tubería: Plástico (PE/PPR/UPVC/PVC-M)



Seleccione el accesorio según la geometría de la tubería, el diámetro exterior medido y las condiciones de servicio. Confirme el tamaño, las conexiones y el material de sellado antes del pedido.

Presión publicada	≥1.6 MPa (232 psi)
Tamaños en tabla	φ90-φ800

Solo tamaños tabulados; otros tamaños se cotizan por separado. Capacidad nominal general DN15-DN4000.

MATERIALES Y REFERENCIAS

Componente	Material	Referencia del material
Carcasa	Acero al carbono	GB/T 700
Junta	EPDM	BS EN 681-1 / GB/T 21873
Pernos	M16×80, Clase 8.8 High-Strength Bolts	ISO 898-1 / GB/T 3098.1
Recubrimiento	Polvo epoxi	Especificación del recubrimiento a acordar

DIMENSIONES Y PRECIO

N.º	φ mm	Derivación	L mm	Peso kg	Precio de lista USD
001	90	80	300	3.6	$81
002	110	100	200	2.0	$45
003	110	65	200	2.0	$45
004	110	80	200	2.0	$45
005	125	100	300	5.0	$112
006	125	125	300	5.4	$119
007	125	80	300	4.4	$99
008	160	100	200	2.6	$57
009	160	65	200	2.6	$57
010	160	80	200	2.6	$57

* Indicación de existencias del catálogo; confirme disponibilidad. Peso teórico estimado, no peso de envío.

Precios de lista orientativos en USD; solicite una cotización actual. FOB Shanghái; validez de 30 días; tipo de cambio base 6.72.

© 2026 Changzhou Baoshuo Pipe Fittings Co., Ltd. | All Rights Reserved | For Customer Reference

BS-RCFL-CSPL / continuación

BS-RCFL-CSPL

Cuerpo: Acero al carbono / Tubería: Plástico (PE/PPR/UPVC/PVC-M)

≥1.6 MPa (232 psi) | φ90-φ800

Solo tamaños tabulados; otros tamaños se cotizan por separado. Capacidad nominal general DN15-DN4000.

N.º	φ mm	Derivación	L mm	Peso kg	Precio de lista USD
011	160	150	300	3.5	$78
012	200	100	200	3.3	$73
013	200	150	300	4.8	$106
014	200	80	300	5.8	$129
015	200	200	350	6.0	$135
016	225	100	300	6.9	$154
017	225	150	300	8.1	$181
018	225	80	300	6.9	$153
019	250	100	300	7.5	$166
020	250	150	300	8.1	$181
021	250	80	300	6.9	$154
022	250	200	500	11.6	$260
023	250	250	500	16.8	$375
024	315	100	300	8.6	$192
025	315	150	300	9.7	$215
026	315	80	300	7.7	$171
027	315	200	400	11.6	$260
028	315	250	500	14.9	$332
029	315	300	500	16.3	$363
030	355	100	500	11.1	$247
031	355	150	500	11.3	$252
032	355	200	500	11.6	$260
033	355	300	500	18.3	$408
034	400	100	300	13.5	$301
035	400	150	300	15.2	$340
036	400	80	300	13.3	$296
037	400	200	500	19.8	$441
038	400	300	500	23.0	$514

* Indicación de existencias del catálogo; confirme disponibilidad. Peso teórico estimado, no peso de envío.

Precios de lista orientativos en USD; solicite una cotización actual. FOB Shanghái; validez de 30 días; tipo de cambio base 6.72.

© 2026 Changzhou Baoshuo Pipe Fittings Co., Ltd. | All Rights Reserved | For Customer Reference

BS-RCFL-CSPL / continuación

BS-RCFL-CSPL

Cuerpo: Acero al carbono / Tubería: Plástico (PE/PPR/UPVC/PVC-M)

≥1.6 MPa (232 psi) | φ90-φ800

Solo tamaños tabulados; otros tamaños se cotizan por separado. Capacidad nominal general DN15-DN4000.

N.º	φ mm	Derivación	L mm	Peso kg	Precio de lista USD
039	500	100	500	19.0	$424
040	500	150	500	20.0	$446
041	500	200	500	22.0	$491
042	500	300	500	27.0	$603
043	630	100	500	32.6	$727
044	630	150	500	34.9	$779
045	630	200	500	41.9	$934
046	630	300	500	48.0	$1,071
047	710	100	600	32.1	$717
048	710	150	600	36.3	$810
049	710	200	600	39.1	$872
050	800	100	600	41.4	$924

* Indicación de existencias del catálogo; confirme disponibilidad. Peso teórico estimado, no peso de envío.

Precios de lista orientativos en USD; solicite una cotización actual. FOB Shanghái; validez de 30 días; tipo de cambio base 6.72.

© 2026 Changzhou Baoshuo Pipe Fittings Co., Ltd. | All Rights Reserved | For Customer Reference

BS-RCFL-CSDI

BS-RCFL-CSDI

Cuerpo: Acero al carbono / Tubería: Fundición dúctil



Seleccione el accesorio según la geometría de la tubería, el diámetro exterior medido y las condiciones de servicio. Confirme el tamaño, las conexiones y el material de sellado antes del pedido.

Presión publicada	≥1.6 MPa (232 psi)
Tamaños en tabla	DN100-DN710

Solo tamaños tabulados; otros tamaños se cotizan por separado. Capacidad nominal general DN15-DN4000.

MATERIALES Y REFERENCIAS

Componente	Material	Referencia del material
Carcasa	Acero al carbono	GB/T 700
Junta	EPDM	BS EN 681-1 / GB/T 21873
Pernos	M16×80, Clase 8.8 High-Strength Bolts	ISO 898-1 / GB/T 3098.1
Recubrimiento	Polvo epoxi	Especificación del recubrimiento a acordar

DIMENSIONES Y PRECIO

N.º	DN	Derivación	L mm	Peso kg	Precio de lista USD
001	100	100	200	2.0	$45
002	100	80	200	2.0	$45
003	125	100	300	5.2	$117
004	125	125	300	5.7	$127
005	125	80	300	4.8	$106
006	150	100	200	2.6	$57
007	150	80	200	2.6	$57
008	150	150	300	3.5	$78
009	200	100	200	3.3	$73
010	200	150	300	4.8	$106

* Indicación de existencias del catálogo; confirme disponibilidad. Peso teórico estimado, no peso de envío.

Precios de lista orientativos en USD; solicite una cotización actual. FOB Shanghái; validez de 30 días; tipo de cambio base 6.72.

© 2026 Changzhou Baoshuo Pipe Fittings Co., Ltd. | All Rights Reserved | For Customer Reference

BS-RCFL-CSDI / continuación

BS-RCFL-CSDI

Cuerpo: Acero al carbono / Tubería: Fundición dúctil

≥1.6 MPa (232 psi) | DN100-DN710

Solo tamaños tabulados; otros tamaños se cotizan por separado. Capacidad nominal general DN15-DN4000.

N.º	DN	Derivación	L mm	Peso kg	Precio de lista USD
011	200	80	300	5.8	$129
012	200	200	350	6.0	$135
013	250	100	300	7.6	$169
014	250	150	300	8.1	$182
015	250	200	400	11.6	$260
016	250	250	500	16.3	$363
017	300	100	300	8.8	$197
018	300	150	300	9.8	$218
019	300	200	400	12.5	$278
020	300	300	500	16.3	$363
021	400	100	300	13.5	$301
022	400	80	300	13.3	$296
023	400	150	500	15.8	$353
024	400	200	500	20.0	$446
025	400	300	500	23.0	$514
026	500	100	500	18.6	$415
027	500	150	500	19.5	$436
028	500	200	500	21.2	$472
029	500	300	500	26.7	$597
030	600	100	500	32.6	$727
031	600	150	500	34.9	$779
032	600	200	500	41.9	$934
033	600	300	500	48.0	$1,071
034	600	400	800	26.7	$597
035	600	500	800	32.6	$727
036	600	600	800	34.9	$779
037	710	100	600	32.1	$717
038	710	150	600	36.3	$810

* Indicación de existencias del catálogo; confirme disponibilidad. Peso teórico estimado, no peso de envío.

Precios de lista orientativos en USD; solicite una cotización actual. FOB Shanghái; validez de 30 días; tipo de cambio base 6.72.

© 2026 Changzhou Baoshuo Pipe Fittings Co., Ltd. | All Rights Reserved | For Customer Reference

BS-RCFL-CSDI / continuación

BS-RCFL-CSDI

Cuerpo: Acero al carbono / Tubería: Fundición dúctil

≥1.6 MPa (232 psi) | DN100-DN710

Solo tamaños tabulados; otros tamaños se cotizan por separado. Capacidad nominal general DN15-DN4000.

N.º	DN	Derivación	L mm	Peso kg	Precio de lista USD
039	710	200	600	39.1	$872

* Indicación de existencias del catálogo; confirme disponibilidad. Peso teórico estimado, no peso de envío.

Precios de lista orientativos en USD; solicite una cotización actual. FOB Shanghái; validez de 30 días; tipo de cambio base 6.72.

© 2026 Changzhou Baoshuo Pipe Fittings Co., Ltd. | All Rights Reserved | For Customer Reference

BS-RCFL-CSST

BS-RCFL-CSST

Cuerpo: Acero al carbono / Tubería: Acero



Seleccione el accesorio según la geometría de la tubería, el diámetro exterior medido y las condiciones de servicio. Confirme el tamaño, las conexiones y el material de sellado antes del pedido.

Presión publicada	≥1.6 MPa (232 psi)
Tamaños en tabla	DN100-DN710

Solo tamaños tabulados; otros tamaños se cotizan por separado. Capacidad nominal general DN15-DN4000.

MATERIALES Y REFERENCIAS

Componente	Material	Referencia del material
Carcasa	Acero al carbono	GB/T 700
Junta	EPDM	BS EN 681-1 / GB/T 21873
Pernos	M16×80, Clase 8.8 High-Strength Bolts	ISO 898-1 / GB/T 3098.1
Recubrimiento	Polvo epoxi	Especificación del recubrimiento a acordar

DIMENSIONES Y PRECIO

N.º	DN	Derivación	L mm	Peso kg	Precio de lista USD
001	100	100	200	2.0	$45
002	100	80	200	2.0	$45
003	125	100	300	5.2	$117
004	125	125	300	5.7	$127
005	125	80	300	4.8	$106
006	150	100	200	2.6	$57
007	150	80	200	2.6	$57
008	150	150	300	3.5	$78
009	200	100	200	3.3	$73
010	200	150	300	4.8	$106

* Indicación de existencias del catálogo; confirme disponibilidad. Peso teórico estimado, no peso de envío.

Precios de lista orientativos en USD; solicite una cotización actual. FOB Shanghái; validez de 30 días; tipo de cambio base 6.72.

© 2026 Changzhou Baoshuo Pipe Fittings Co., Ltd. | All Rights Reserved | For Customer Reference

BS-RCFL-CSST / continuación

BS-RCFL-CSST

Cuerpo: Acero al carbono / Tubería: Acero

≥1.6 MPa (232 psi) | DN100-DN710

Solo tamaños tabulados; otros tamaños se cotizan por separado. Capacidad nominal general DN15-DN4000.

N.º	DN	Derivación	L mm	Peso kg	Precio de lista USD
011	200	80	300	5.8	$129
012	200	200	350	6.0	$135
013	250	100	300	7.6	$169
014	250	150	300	8.1	$182
015	250	200	400	11.6	$260
016	250	250	500	16.3	$363
017	300	100	300	8.8	$197
018	300	150	300	9.8	$218
019	300	200	400	12.5	$278
020	300	300	500	16.3	$363
021	400	100	300	13.5	$301
022	400	80	300	13.3	$296
023	400	150	500	15.8	$353
024	400	200	500	20.0	$446
025	400	300	500	23.0	$514
026	500	100	500	18.6	$415
027	500	150	500	19.5	$436
028	500	200	500	21.2	$472
029	500	300	500	26.7	$597
030	600	100	500	32.6	$727
031	600	150	500	34.9	$779
032	600	200	500	41.9	$934
033	600	300	500	48.0	$1,071
034	600	400	800	26.7	$597
035	600	500	800	32.6	$727
036	600	600	800	34.9	$779
037	710	100	600	32.1	$717
038	710	150	600	36.3	$810

* Indicación de existencias del catálogo; confirme disponibilidad. Peso teórico estimado, no peso de envío.

Precios de lista orientativos en USD; solicite una cotización actual. FOB Shanghái; validez de 30 días; tipo de cambio base 6.72.

© 2026 Changzhou Baoshuo Pipe Fittings Co., Ltd. | All Rights Reserved | For Customer Reference

BS-RCFL-CSST / continuación

BS-RCFL-CSST

Cuerpo: Acero al carbono / Tubería: Acero

≥1.6 MPa (232 psi) | DN100-DN710

Solo tamaños tabulados; otros tamaños se cotizan por separado. Capacidad nominal general DN15-DN4000.

N.º	DN	Derivación	L mm	Peso kg	Precio de lista USD
039	710	200	600	39.1	$872

* Indicación de existencias del catálogo; confirme disponibilidad. Peso teórico estimado, no peso de envío.

Precios de lista orientativos en USD; solicite una cotización actual. FOB Shanghái; validez de 30 días; tipo de cambio base 6.72.

© 2026 Changzhou Baoshuo Pipe Fittings Co., Ltd. | All Rights Reserved | For Customer Reference

Matriz de configuraciones / códigos

Interprete el código de configuración.

La familia de producto, el código del cuerpo y el de tubería identifican la configuración. Incluya el número de fila para indicar la variante dimensional.

Cuerpo / tubería	PL	DI	ST	SS	FR	PS	CM	GR
CS / Acero al carbono	Y	Y	Y	-	-	-	-	-

Y = dimensiones y precios publicados. - = no estándar / consultar. Los diseños a medida requieren confirmación.

CÓDIGOS DE TUBERÍA	
PL	Plástico (PE/PPR/UPVC/PVC-M)
DI	Fundición dúctil
ST	Acero
SS	Acero inoxidable
FR	PRFV (fibra de vidrio)
PS	Compuesto PE-acero (esqueleto)
CM	Revestido de mortero de cemento
GR	Ranurada

DN / NPS son designaciones nominales. φ / DE (mm) indican el diámetro exterior de la tubería en milímetros. L es la longitud publicada del accesorio. Las derivaciones conservan las unidades de origen; confirme la rosca o la brida.

© 2026 Changzhou Baoshuo Pipe Fittings Co., Ltd. | All Rights Reserved | For Customer Reference

Pedido / notas / revisión

Indique la fila. Confirme el servicio.

Indique el código BS completo y la fila, además del diámetro exterior medido, presión, temperatura, fluido y cantidad. Adjunte planos o fotografías de la conexión si dispone de ellos.

Selección	Confirmar antes del pedido
Tubería y ajuste	Diámetro exterior medido, material, espesor de pared, geometría de conexión y longitud.
Condiciones de servicio	Fluido, temperatura, presión, desplazamiento y requisitos de anclaje del diseño seleccionado.
Acabado y sellado	La mayoría de los productos, especialmente los accesorios de acero, admiten tratamiento superficial y materiales de sellado según los requisitos del cliente. Confirme el acabado y el compuesto elastomérico para el servicio.
Instalación	Confirme el aislamiento, tamaño y cantidad de tornillos y par de apriete del conjunto suministrado. Estos valores no figuran en esta fuente.

Los valores publicados de presión y rango son referencias de configuración, no una clasificación única para todos los tamaños. Las referencias de materiales no certifican el conjunto completo. Confirme la instalación y el aislamiento para cada obra.

El rango de la tabla comprende solo los tamaños con dimensiones y precios publicados. Los demás tamaños se fabrican a medida y se cotizan por separado. Capacidad nominal general: DN15-DN4000; confirme el diámetro exterior real.

NOTAS COMERCIALES Y DE DATOS

* Indicación de existencias del catálogo; confirme disponibilidad. Peso teórico estimado, no peso de envío.
Precios de lista orientativos en USD; solicite una cotización actual. FOB Shanghái; validez de 30 días; tipo de cambio base 6.72.

sales@baoshuopipe.com

Datos de origen: v1.0 / 2026-08 | Edición v2.0 / 2026-10-16

© 2026 Changzhou Baoshuo Pipe Fittings Co., Ltd. | All Rights Reserved | For Customer Reference