# Codo de doble enchufe

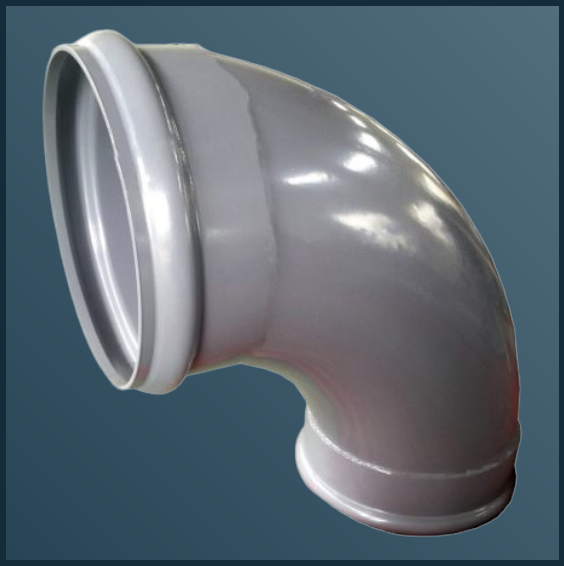

**FICHA TÉCNICA Y PRECIOS**

1 configuraciones / 21 filas de dimensiones y precios

Seleccione el accesorio según la geometría de la tubería, el diámetro exterior medido y las condiciones de servicio. Confirme el tamaño, las conexiones y el material de sellado antes del pedido.

## ESPECIFICACIONES GENERALES

| | |
|---|---|
| Rango de medidas | φ63-φ800 |
| Presión de sellado | ≥1.6 MPa (232 psi) |
| Material del cuerpo | Carbon Steel Q235 / SS304 / SS316L / Duplex 2205 |
| Material de sellado | EPDM |
| Recubrimiento | Polvo epoxi |
| Especificación de pernos | M16×80, pernos de alta resistencia grado 8.8, personalizables |
| Tipos de tubería aplicables | UPVC, PVC-M |
| Condiciones de trabajo | Presión estándar |

El rango de la tabla comprende solo los tamaños con dimensiones y precios publicados. Los demás tamaños se fabrican a medida y se cotizan por separado. Capacidad nominal general: DN15-DN4000; confirme el diámetro exterior real.

Los valores publicados de presión y rango son referencias de configuración, no una clasificación única para todos los tamaños. Las referencias de materiales no certifican el conjunto completo. Confirme la instalación y el aislamiento para cada obra.

Datos de origen: v1.0 / 2026-08 | Edición v2.0 / 2026-10-16



© 2026 Changzhou Baoshuo Pipe Fittings Co., Ltd. | All Rights Reserved | For Customer Reference

BS-SJDE-CSPL

# BS-SJDE-CSPL

## Cuerpo: Acero al carbono / Tubería: Plástico (PE/PPR/UPVC/PVC-M)



Seleccione el accesorio según la geometría de la tubería, el diámetro exterior medido y las condiciones de servicio. Confirme el tamaño, las conexiones y el material de sellado antes del pedido.

| | |
|---|---|
| Presión publicada | ≥1.6 MPa (232 psi) |
| Tamaños en tabla | φ63-φ800 |

Solo tamaños tabulados; otros tamaños se cotizan por separado. Capacidad nominal general DN15-DN4000.

## MATERIALES Y REFERENCIAS

| Componente | Material | Referencia del material |
|---|---|---|
| Carcasa | Acero al carbono | GB/T 700 |
| Junta | EPDM | BS EN 681-1 / GB/T 21873 |
| Pernos | M16×80, pernos de alta resistencia grado 8.8, personalizables | ISO 898-1 / GB/T 3098.1 |
| Recubrimiento | Polvo epoxi | Especificación del recubrimiento a acordar |

## DIMENSIONES Y PRECIO

| N.º | φ mm | Peso kg | Precio de lista USD |
|---|---|---|---|
| 001 | 63 | - | $35 |
| 002 | 75 | - | $39 |
| 003 | 90 | - | $48 |
| 004 | 110 | - | $58 |
| 005 | 125 | - | $67 |
| 006 | 140 | - | $82 |
| 007 | 160 | - | $94 |
| 008 | 180 | - | $124 |
| 009 | 200 | - | $154 |

* Indicación de existencias del catálogo; confirme disponibilidad. Peso teórico estimado, no peso de envío.

Precios de lista orientativos en USD; solicite una cotización actual. FOB Shanghái; validez de 30 días; tipo de cambio base 6.72.



© 2026 Changzhou Baoshuo Pipe Fittings Co., Ltd. | All Rights Reserved | For Customer Reference

**BS-SJDE-CSPL / continuación**

# BS-SJDE-CSPL

## Cuerpo: Acero al carbono / Tubería: Plástico (PE/PPR/UPVC/PVC-M)

≥1.6 MPa (232 psi) | φ63-φ800

Solo tamaños tabulados; otros tamaños se cotizan por separado. Capacidad nominal general DN15-DN4000.

| N.º | φ mm | Peso kg | Precio de lista USD |
|---|---|---|---|
| 010 | 225 | - | $237 |
| 011 | 250 | - | $248 |
| 012 | 280 | - | $376 |
| 013 | 315 | - | $390 |
| 014 | 355 | - | $532 |
| 015 | 400 | - | $878 |
| 016 | 450 | - | $1,030 |
| 017 | 500 | - | $1,295 |
| 018 | 560 | - | $1,564 |
| 019 | 630 | - | $1,742 |
| 020 | 710 | - | $2,054 |
| 021 | 800 | - | $2,628 |

* Indicación de existencias del catálogo; confirme disponibilidad. Peso teórico estimado, no peso de envío.

Precios de lista orientativos en USD; solicite una cotización actual. FOB Shanghái; validez de 30 días; tipo de cambio base 6.72.



© 2026 Changzhou Baoshuo Pipe Fittings Co., Ltd. | All Rights Reserved | For Customer Reference

**Matriz de configuraciones / códigos**

# Interprete el código de configuración.

La familia de producto, el código del cuerpo y el de tubería identifican la configuración. Incluya el número de fila para indicar la variante dimensional.

| Cuerpo / tubería | PL | DI | ST | SS | FR | PS | CM | GR |
|---|---|---|---|---|---|---|---|---|
| CS / Acero al carbono | Y | - | - | - | - | - | - | - |

Y = dimensiones y precios publicados. - = no estándar / consultar. Los diseños a medida requieren confirmación.

| CÓDIGOS DE TUBERÍA | |
|---|---|
| PL | Plástico (PE/PPR/UPVC/PVC-M) |
| DI | Fundición dúctil |
| ST | Acero |
| SS | Acero inoxidable |
| FR | PRFV (fibra de vidrio) |
| PS | Compuesto PE-acero (esqueleto) |
| CM | Revestido de mortero de cemento |
| GR | Ranurada |

DN / NPS son designaciones nominales. φ / DE (mm) indican el diámetro exterior de la tubería en milímetros. L es la longitud publicada del accesorio. Las derivaciones conservan las unidades de origen; confirme la rosca o la brida.



© 2026 Changzhou Baoshuo Pipe Fittings Co., Ltd. | All Rights Reserved | For Customer Reference

**Pedido / notas / revisión**

# Indique la fila. Confirme el servicio.

Indique el código BS completo y la fila, además del diámetro exterior medido, presión, temperatura, fluido y cantidad. Adjunte planos o fotografías de la conexión si dispone de ellos.

| Selección | Confirmar antes del pedido |
|---|---|
| Tubería y ajuste | Diámetro exterior medido, material, espesor de pared, geometría de conexión y longitud. |
| Condiciones de servicio | Fluido, temperatura, presión, desplazamiento y requisitos de anclaje del diseño seleccionado. |
| Acabado y sellado | La mayoría de los productos, especialmente los accesorios de acero, admiten tratamiento superficial y materiales de sellado según los requisitos del cliente. Confirme el acabado y el compuesto elastomérico para el servicio. |
| Instalación | Confirme el aislamiento, tamaño y cantidad de tornillos y par de apriete del conjunto suministrado. Estos valores no figuran en esta fuente. |

Los valores publicados de presión y rango son referencias de configuración, no una clasificación única para todos los tamaños. Las referencias de materiales no certifican el conjunto completo. Confirme la instalación y el aislamiento para cada obra.

El rango de la tabla comprende solo los tamaños con dimensiones y precios publicados. Los demás tamaños se fabrican a medida y se cotizan por separado. Capacidad nominal general: DN15-DN4000; confirme el diámetro exterior real.

## NOTAS COMERCIALES Y DE DATOS

* Indicación de existencias del catálogo; confirme disponibilidad. Peso teórico estimado, no peso de envío.
Precios de lista orientativos en USD; solicite una cotización actual. FOB Shanghái; validez de 30 días; tipo de cambio base 6.72.

**sales@baoshuopipe.com**

Datos de origen: v1.0 / 2026-08 | Edición v2.0 / 2026-10-16



© 2026 Changzhou Baoshuo Pipe Fittings Co., Ltd. | All Rights Reserved | For Customer Reference