Adaptador de enchufe a brida

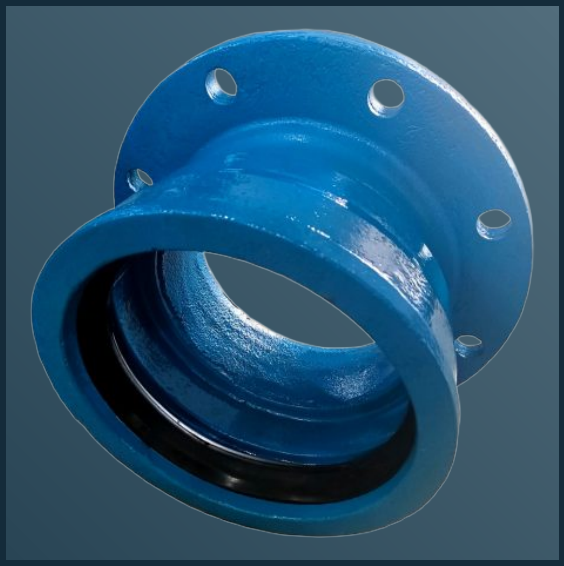

FICHA TÉCNICA Y PRECIOS

1 configuraciones / 21 filas de dimensiones y precios

Seleccione el accesorio según la geometría de la tubería, el diámetro exterior medido y las condiciones de servicio. Confirme el tamaño, las conexiones y el material de sellado antes del pedido.

ESPECIFICACIONES GENERALES

Rango de medidas	φ63-φ800
Presión de sellado	≥1.6 MPa (232 psi)
Material del cuerpo	Q235 Carbon Steel / SS304 / SS316L / Duplex 2205
Material de sellado	EPDM
Recubrimiento	Epoxy Powder
Especificación de pernos	M16×80, Grade 8.8 High-Strength Bolts
Tipos de tubería aplicables	UPVC, PVC-M
Condiciones de trabajo	Presión estándar

El rango de la tabla comprende solo los tamaños con dimensiones y precios publicados. Los demás tamaños se fabrican a medida y se cotizan por separado. Capacidad nominal general: DN15-DN4000; confirme el diámetro exterior real.

Los valores publicados de presión y rango son referencias de configuración, no una clasificación única para todos los tamaños. Las referencias de materiales no certifican el conjunto completo. Confirme la instalación y el aislamiento para cada obra.

Datos de origen: v1.0 / 2026-08 | Edición v2.0 / 2026-10-16

© 2026 Changzhou Baoshuo Pipe Fittings Co., Ltd. | All Rights Reserved | For Customer Reference

BS-SJSF-CSPL

BS-SJSF-CSPL

Cuerpo: Acero al carbono / Tubería: Plástico (PE/PPR/UPVC/PVC-M)



Seleccione el accesorio según la geometría de la tubería, el diámetro exterior medido y las condiciones de servicio. Confirme el tamaño, las conexiones y el material de sellado antes del pedido.

Presión publicada	≥1.6 MPa (232 psi)
Tamaños en tabla	φ63-φ800

Solo tamaños tabulados; otros tamaños se cotizan por separado. Capacidad nominal general DN15-DN4000.

MATERIALES Y REFERENCIAS

Componente	Material	Referencia del material
Carcasa	Acero al carbono	GB/T 700
Junta	EPDM	BS EN 681-1 / GB/T 21873
Pernos	M16×80, Clase 8.8 High-Strength Bolts	ISO 898-1 / GB/T 3098.1
Recubrimiento	Polvo epoxi	Especificación del recubrimiento a acordar

DIMENSIONES Y PRECIO

N.º	φ mm	Peso kg	Precio de lista USD
001	63	-	$28
002	75	-	$33
003	90	-	$40
004	110	-	$47
005	125	-	$56
006	140	-	$67
007	160	-	$70
008	180	-	$89
009	200	-	$99
010	225	-	$113

* Indicación de existencias del catálogo; confirme disponibilidad. Peso teórico estimado, no peso de envío.

Precios de lista orientativos en USD; solicite una cotización actual. FOB Shanghái; validez de 30 días; tipo de cambio base 6.72.

© 2026 Changzhou Baoshuo Pipe Fittings Co., Ltd. | All Rights Reserved | For Customer Reference

BS-SJSF-CSPL / continuación

BS-SJSF-CSPL

Cuerpo: Acero al carbono / Tubería: Plástico (PE/PPR/UPVC/PVC-M)

≥1.6 MPa (232 psi) | φ63-φ800

Solo tamaños tabulados; otros tamaños se cotizan por separado. Capacidad nominal general DN15-DN4000.

N.º	φ mm	Peso kg	Precio de lista USD
011	250	-	$129
012	280	-	$167
013	315	-	$174
014	355	-	$221
015	400	-	$266
016	450	-	$332
017	500	-	$397
018	560	-	$469
019	630	-	$552
020	710	-	$1,027
021	800	-	$1,526

* Indicación de existencias del catálogo; confirme disponibilidad. Peso teórico estimado, no peso de envío.

Precios de lista orientativos en USD; solicite una cotización actual. FOB Shanghái; validez de 30 días; tipo de cambio base 6.72.

© 2026 Changzhou Baoshuo Pipe Fittings Co., Ltd. | All Rights Reserved | For Customer Reference

Matriz de configuraciones / códigos

Interprete el código de configuración.

La familia de producto, el código del cuerpo y el de tubería identifican la configuración. Incluya el número de fila para indicar la variante dimensional.

Cuerpo / tubería	PL	DI	ST	SS	FR	PS	CM	GR
CS / Acero al carbono	Y	-	-	-	-	-	-	-

Y = dimensiones y precios publicados. - = no estándar / consultar. Los diseños a medida requieren confirmación.

CÓDIGOS DE TUBERÍA	
PL	Plástico (PE/PPR/UPVC/PVC-M)
DI	Fundición dúctil
ST	Acero
SS	Acero inoxidable
FR	PRFV (fibra de vidrio)
PS	Compuesto PE-acero (esqueleto)
CM	Revestido de mortero de cemento
GR	Ranurada

DN / NPS son designaciones nominales. φ / DE (mm) indican el diámetro exterior de la tubería en milímetros. L es la longitud publicada del accesorio. Las derivaciones conservan las unidades de origen; confirme la rosca o la brida.

© 2026 Changzhou Baoshuo Pipe Fittings Co., Ltd. | All Rights Reserved | For Customer Reference

Pedido / notas / revisión

Indique la fila. Confirme el servicio.

Indique el código BS completo y la fila, además del diámetro exterior medido, presión, temperatura, fluido y cantidad. Adjunte planos o fotografías de la conexión si dispone de ellos.

Selección	Confirmar antes del pedido
Tubería y ajuste	Diámetro exterior medido, material, espesor de pared, geometría de conexión y longitud.
Condiciones de servicio	Fluido, temperatura, presión, desplazamiento y requisitos de anclaje del diseño seleccionado.
Acabado y sellado	La mayoría de los productos, especialmente los accesorios de acero, admiten tratamiento superficial y materiales de sellado según los requisitos del cliente. Confirme el acabado y el compuesto elastomérico para el servicio.
Instalación	Confirme el aislamiento, tamaño y cantidad de tornillos y par de apriete del conjunto suministrado. Estos valores no figuran en esta fuente.

Los valores publicados de presión y rango son referencias de configuración, no una clasificación única para todos los tamaños. Las referencias de materiales no certifican el conjunto completo. Confirme la instalación y el aislamiento para cada obra.

El rango de la tabla comprende solo los tamaños con dimensiones y precios publicados. Los demás tamaños se fabrican a medida y se cotizan por separado. Capacidad nominal general: DN15-DN4000; confirme el diámetro exterior real.

NOTAS COMERCIALES Y DE DATOS

* Indicación de existencias del catálogo; confirme disponibilidad. Peso teórico estimado, no peso de envío.
Precios de lista orientativos en USD; solicite una cotización actual. FOB Shanghái; validez de 30 días; tipo de cambio base 6.72.

sales@baoshuopipe.com

Datos de origen: v1.0 / 2026-08 | Edición v2.0 / 2026-10-16

© 2026 Changzhou Baoshuo Pipe Fittings Co., Ltd. | All Rights Reserved | For Customer Reference