Collarín de derivación con salida roscada

FICHA TÉCNICA Y PRECIOS

3 configuraciones / 742 filas de dimensiones y precios

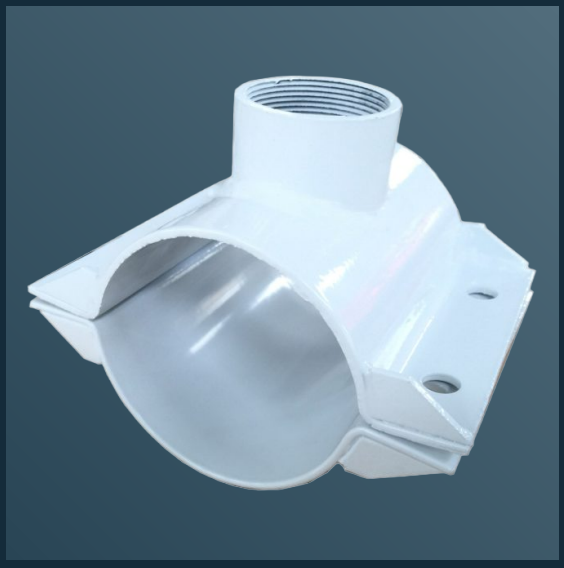

Seleccione el accesorio según la geometría de la tubería, el diámetro exterior medido y las condiciones de servicio. Confirme el tamaño, las conexiones y el material de sellado antes del pedido.

ESPECIFICACIONES GENERALES

Rango de medidas	DN15-DN4000
Presión de sellado	≥1.0MPa (145 PSI)
Material del cuerpo	Q235 Carbon Steel / SS304 / SS316L / Duplex 2205
Material de sellado	EPDM
Recubrimiento	Epoxy Powder
Especificación de pernos	M16×80, Grade 8.8 High-Strength Bolts
Tipos de tubería aplicables	UPVC, PVC-M, HDPE, PPR, Acero
Condiciones de trabajo	Presión estándar

El rango de la tabla comprende solo los tamaños con dimensiones y precios publicados. Los demás tamaños se fabrican a medida y se cotizan por separado. Capacidad nominal general: DN15-DN4000; confirme el diámetro exterior real.

Los valores publicados de presión y rango son referencias de configuración, no una clasificación única para todos los tamaños. Las referencias de materiales no certifican el conjunto completo. Confirme la instalación y el aislamiento para cada obra.

Datos de origen: v1.0 / 2026-08 | Edición v2.0 / 2026-10-16

© 2026 Changzhou Baoshuo Pipe Fittings Co., Ltd. | All Rights Reserved | For Customer Reference

BS-SLTT-CSPL

BS-SLTT-CSPL

Cuerpo: Acero al carbono / Tubería: Plástico (PE/PPR/UPVC/PVC-M)



Seleccione el accesorio según la geometría de la tubería, el diámetro exterior medido y las condiciones de servicio. Confirme el tamaño, las conexiones y el material de sellado antes del pedido.

Presión publicada	≥1.0MPa (145 PSI)
Tamaños en tabla	φ32-φ1600

Solo tamaños tabulados; otros tamaños se cotizan por separado. Capacidad nominal general DN15-DN4000.

MATERIALES Y REFERENCIAS

Componente	Material	Referencia del material
Carcasa	Acero al carbono	GB/T 700
Junta	EPDM	BS EN 681-1 / GB/T 21873
Pernos	M16×80, Clase 8.8 High-Strength Bolts	ISO 898-1 / GB/T 3098.1
Recubrimiento	Polvo epoxi	Especificación del recubrimiento a acordar

DIMENSIONES Y PRECIO

N.º	φ mm	Derivación	Peso kg	Precio de lista USD
001	32	1"	1.3	$29
002	32	1/2"	1.3	$29
003	32	3/4"	1.3	$29
004	40	1"	1.5	$33
005	40	1-1/4"	1.5	$33
006	40	1/2"	1.4	$32
007	40	3/4"	1.5	$33
008	50	1"	1.5	$33
009	50	1-1/2"	1.5	$34
010	50	1-1/4"	1.5	$34

* Indicación de existencias del catálogo; confirme disponibilidad. Peso teórico estimado, no peso de envío.

Precios de lista orientativos en USD; solicite una cotización actual. FOB Shanghái; validez de 30 días; tipo de cambio base 6.72.

© 2026 Changzhou Baoshuo Pipe Fittings Co., Ltd. | All Rights Reserved | For Customer Reference

BS-SLTT-CSPL / continuación

BS-SLTT-CSPL

Cuerpo: Acero al carbono / Tubería: Plástico (PE/PPR/UPVC/PVC-M)

≥1.0MPa (145 PSI) | φ32-φ1600

Solo tamaños tabulados; otros tamaños se cotizan por separado. Capacidad nominal general DN15-DN4000.

N.º	φ mm	Derivación	Peso kg	Precio de lista USD
011	50	1/2"	1.5	$33
012	50	3/4"	1.5	$33
013	63	1"	1.6	$35
014	63	1-1/2"	1.6	$35
015	63	1-1/4"	1.6	$35
016	63	1/2"	1.5	$34
017	63	2"	1.6	$35
018	63	3/4"	1.5	$34
019	75	1"	1.6	$36
020	75	1-1/2"	1.6	$37
021	75	1-1/4"	1.6	$37
022	75	1/2"	1.6	$35
023	75	2"	1.7	$37
024	75	2.5"	2.2	$48
025	75	3/4"	1.6	$35
026	90	1"	1.7	$37
027	90	1-1/2"	1.7	$38
028	90	1-1/4"	1.7	$37
029	90	1/2"	1.6	$37
030	90	2"	1.7	$38
031	90	2.5"	2.2	$49
032	90	3"	2.6	$57
033	90	3/4"	1.7	$37
034	110	1"	1.7	$38
035	110	1-1/2"	1.8	$39
036	110	1-1/4"	1.7	$39
037	110	1/2"	1.7	$37
038	110	2"	1.8	$40

* Indicación de existencias del catálogo; confirme disponibilidad. Peso teórico estimado, no peso de envío.

Precios de lista orientativos en USD; solicite una cotización actual. FOB Shanghái; validez de 30 días; tipo de cambio base 6.72.

© 2026 Changzhou Baoshuo Pipe Fittings Co., Ltd. | All Rights Reserved | For Customer Reference

BS-SLTT-CSPL / continuación

BS-SLTT-CSPL

Cuerpo: Acero al carbono / Tubería: Plástico (PE/PPR/UPVC/PVC-M)

≥1.0MPa (145 PSI) | φ32-φ1600

Solo tamaños tabulados; otros tamaños se cotizan por separado. Capacidad nominal general DN15-DN4000.

N.º	φ mm	Derivación	Peso kg	Precio de lista USD
039	110	2.5"	2.3	$51
040	110	3"	2.7	$60
041	110	3/4"	1.7	$38
042	110	4"	2.9	$65
043	125	1"	1.8	$40
044	125	1-1/2"	1.8	$41
045	125	1-1/4"	1.8	$40
046	125	1/2"	1.8	$40
047	125	2"	1.8	$41
048	125	2.5"	2.6	$58
049	125	3"	3.0	$66
050	125	3/4"	1.8	$40
051	125	4"	3.2	$71
052	140	1"	2.7	$59
053	140	1-1/2"	2.7	$60
054	140	1-1/4"	2.7	$60
055	140	1/2"	2.6	$59
056	140	2"	2.7	$60
057	140	2.5"	2.8	$62
058	140	3"	3.0	$68
059	140	3/4"	2.7	$59
060	140	4"	3.4	$76
061	160	1"	2.8	$63
062	160	1-1/2"	2.9	$64
063	160	1-1/4"	2.9	$64
064	160	1/2"	2.8	$63
065	160	2"	2.9	$65
066	160	2.5"	3.0	$66

* Indicación de existencias del catálogo; confirme disponibilidad. Peso teórico estimado, no peso de envío.

Precios de lista orientativos en USD; solicite una cotización actual. FOB Shanghái; validez de 30 días; tipo de cambio base 6.72.

© 2026 Changzhou Baoshuo Pipe Fittings Co., Ltd. | All Rights Reserved | For Customer Reference

BS-SLTT-CSPL / continuación

BS-SLTT-CSPL

Cuerpo: Acero al carbono / Tubería: Plástico (PE/PPR/UPVC/PVC-M)

≥1.0MPa (145 PSI) | φ32-φ1600

Solo tamaños tabulados; otros tamaños se cotizan por separado. Capacidad nominal general DN15-DN4000.

N.º	φ mm	Derivación	Peso kg	Precio de lista USD
067	160	3"	3.2	$71
068	160	3/4"	2.8	$63
069	160	4"	3.4	$77
070	180	1"	3.4	$76
071	180	1-1/2"	3.4	$77
072	180	1-1/4"	3.4	$76
073	180	1/2"	3.4	$75
074	180	2"	3.5	$77
075	180	2.5"	4.2	$93
076	180	3"	4.8	$106
077	180	3/4"	3.4	$75
078	180	4"	5.7	$128
079	200	1"	3.4	$76
080	200	1-1/2"	3.4	$77
081	200	1-1/4"	3.4	$76
082	200	1/2"	3.4	$75
083	200	2"	3.5	$77
084	200	2.5"	4.2	$93
085	200	3"	4.8	$106
086	200	3/4"	3.4	$75
087	200	4"	5.7	$128
088	225	1"	3.5	$77
089	225	1-1/2"	3.5	$78
090	225	1-1/4"	3.5	$77
091	225	1/2"	3.4	$76
092	225	2"	3.5	$78
093	225	2.5"	4.3	$97
094	225	3"	5.1	$114

* Indicación de existencias del catálogo; confirme disponibilidad. Peso teórico estimado, no peso de envío.

Precios de lista orientativos en USD; solicite una cotización actual. FOB Shanghái; validez de 30 días; tipo de cambio base 6.72.

© 2026 Changzhou Baoshuo Pipe Fittings Co., Ltd. | All Rights Reserved | For Customer Reference

BS-SLTT-CSPL / continuación

BS-SLTT-CSPL

Cuerpo: Acero al carbono / Tubería: Plástico (PE/PPR/UPVC/PVC-M)

≥1.0MPa (145 PSI) | φ32-φ1600

Solo tamaños tabulados; otros tamaños se cotizan por separado. Capacidad nominal general DN15-DN4000.

N.º	φ mm	Derivación	Peso kg	Precio de lista USD
095	225	3/4"	3.4	$77
096	225	4"	6.1	$136
097	250	1"	3.7	$81
098	250	1-1/2"	3.7	$82
099	250	1-1/4"	3.7	$82
100	250	1/2"	3.6	$81
101	250	2"	3.7	$83
102	250	2.5"	4.7	$104
103	250	3"	5.5	$123
104	250	3/4"	3.6	$81
105	250	4"	6.4	$143
106	280	1"	4.2	$94
107	280	1-1/2"	4.2	$94
108	280	1-1/4"	4.2	$94
109	280	1/2"	4.2	$93
110	280	2"	4.2	$95
111	280	2.5"	5.1	$113
112	280	3"	5.8	$129
113	280	3/4"	4.2	$94
114	280	4"	6.9	$153
115	315	1"	4.7	$104
116	315	1-1/2"	4.7	$105
117	315	1-1/4"	4.7	$105
118	315	1/2"	4.6	$104
119	315	2"	4.7	$106
120	315	2.5"	5.7	$126
121	315	3"	6.5	$144
122	315	3/4"	4.6	$104

* Indicación de existencias del catálogo; confirme disponibilidad. Peso teórico estimado, no peso de envío.

Precios de lista orientativos en USD; solicite una cotización actual. FOB Shanghái; validez de 30 días; tipo de cambio base 6.72.

© 2026 Changzhou Baoshuo Pipe Fittings Co., Ltd. | All Rights Reserved | For Customer Reference

BS-SLTT-CSPL / continuación

BS-SLTT-CSPL

Cuerpo: Acero al carbono / Tubería: Plástico (PE/PPR/UPVC/PVC-M)

≥1.0MPa (145 PSI) | φ32-φ1600

Solo tamaños tabulados; otros tamaños se cotizan por separado. Capacidad nominal general DN15-DN4000.

N.º	φ mm	Derivación	Peso kg	Precio de lista USD
123	315	4"	7.7	$171
124	355	1"	6.1	$135
125	355	1-1/2"	6.1	$136
126	355	1-1/4"	6.1	$135
127	355	1/2"	6.0	$134
128	355	2"	6.1	$136
129	355	2.5"	7.2	$161
130	355	3"	8.7	$193
131	355	3/4"	6.0	$135
132	355	4"	9.1	$204
133	400	1"	6.4	$143
134	400	1-1/2"	6.4	$144
135	400	1-1/4"	6.4	$143
136	400	1/2"	6.4	$142
137	400	2"	6.5	$144
138	400	2.5"	7.6	$169
139	400	3"	9.0	$201
140	400	3/4"	6.4	$143
141	400	4"	10.8	$241
142	450	1"	8.6	$192
143	450	1-1/2"	8.6	$192
144	450	1-1/4"	8.6	$192
145	450	1/2"	8.6	$191
146	450	2"	8.6	$192
147	450	2.5"	9.4	$209
148	450	3"	10.4	$231
149	450	3/4"	8.6	$192
150	450	4"	11.5	$256

* Indicación de existencias del catálogo; confirme disponibilidad. Peso teórico estimado, no peso de envío.

Precios de lista orientativos en USD; solicite una cotización actual. FOB Shanghái; validez de 30 días; tipo de cambio base 6.72.

© 2026 Changzhou Baoshuo Pipe Fittings Co., Ltd. | All Rights Reserved | For Customer Reference

BS-SLTT-CSPL / continuación

BS-SLTT-CSPL

Cuerpo: Acero al carbono / Tubería: Plástico (PE/PPR/UPVC/PVC-M)

≥1.0MPa (145 PSI) | φ32-φ1600

Solo tamaños tabulados; otros tamaños se cotizan por separado. Capacidad nominal general DN15-DN4000.

N.º	φ mm	Derivación	Peso kg	Precio de lista USD
151	500	1"	9.4	$210
152	500	1-1/2"	9.5	$211
153	500	1-1/4"	9.4	$210
154	500	1/2"	9.4	$209
155	500	2"	9.5	$212
156	500	2.5"	10.0	$222
157	500	3"	10.9	$244
158	500	3/4"	9.4	$209
159	500	4"	11.5	$257
160	560	1"	12.5	$279
161	560	1-1/2"	12.5	$279
162	560	1-1/4"	12.5	$279
163	560	1/2"	12.5	$279
164	560	2"	12.5	$279
165	560	2.5"	12.7	$284
166	560	3"	13.1	$292
167	560	3/4"	12.5	$279
168	560	4"	13.4	$299
169	630	1"	14.2	$317
170	630	1-1/2"	14.2	$317
171	630	1-1/4"	14.2	$317
172	630	1/2"	14.2	$317
173	630	2"	14.2	$317
174	630	2.5"	14.3	$319
175	630	3"	14.5	$324
176	630	3/4"	14.2	$317
177	630	4"	14.6	$327
178	710	1"	19.9	$445

* Indicación de existencias del catálogo; confirme disponibilidad. Peso teórico estimado, no peso de envío.

Precios de lista orientativos en USD; solicite una cotización actual. FOB Shanghái; validez de 30 días; tipo de cambio base 6.72.

© 2026 Changzhou Baoshuo Pipe Fittings Co., Ltd. | All Rights Reserved | For Customer Reference

BS-SLTT-CSPL / continuación

BS-SLTT-CSPL

Cuerpo: Acero al carbono / Tubería: Plástico (PE/PPR/UPVC/PVC-M)

≥1.0MPa (145 PSI) | φ32-φ1600

Solo tamaños tabulados; otros tamaños se cotizan por separado. Capacidad nominal general DN15-DN4000.

N.º	φ mm	Derivación	Peso kg	Precio de lista USD
179	710	1-1/2"	19.9	$445
180	710	1-1/4"	19.9	$445
181	710	1/2"	19.9	$445
182	710	2"	19.9	$445
183	710	2.5"	20.2	$450
184	710	3"	20.5	$457
185	710	3/4"	19.9	$445
186	710	4"	20.8	$464
187	800	1"	27.4	$611
188	800	1-1/2"	27.4	$611
189	800	1-1/4"	27.4	$611
190	800	1/2"	27.4	$611
191	800	2"	27.4	$611
192	800	2.5"	27.6	$616
193	800	3"	27.9	$623
194	800	3/4"	27.4	$611
195	800	4"	28.2	$630
196	900	1"	30.4	$678
197	900	1-1/2"	30.4	$678
198	900	1-1/4"	30.4	$678
199	900	1/2"	30.4	$678
200	900	2"	30.4	$678
201	900	2.5"	30.6	$683
202	900	3"	30.9	$691
203	900	3/4"	30.4	$678
204	900	4"	31.3	$698
205	1000	1"	33.4	$746
206	1000	1-1/2"	33.4	$746

* Indicación de existencias del catálogo; confirme disponibilidad. Peso teórico estimado, no peso de envío.

Precios de lista orientativos en USD; solicite una cotización actual. FOB Shanghái; validez de 30 días; tipo de cambio base 6.72.

© 2026 Changzhou Baoshuo Pipe Fittings Co., Ltd. | All Rights Reserved | For Customer Reference

BS-SLTT-CSPL / continuación

BS-SLTT-CSPL

Cuerpo: Acero al carbono / Tubería: Plástico (PE/PPR/UPVC/PVC-M)

≥1.0MPa (145 PSI) | φ32-φ1600

Solo tamaños tabulados; otros tamaños se cotizan por separado. Capacidad nominal general DN15-DN4000.

N.º	φ mm	Derivación	Peso kg	Precio de lista USD
207	1000	1-1/4"	33.4	$746
208	1000	1/2"	33.4	$746
209	1000	2"	33.4	$746
210	1000	2.5"	33.6	$751
211	1000	3"	34.0	$758
212	1000	3/4"	33.4	$746
213	1000	4"	34.3	$765
214	1200	1"	39.4	$880
215	1200	1-1/2"	39.4	$880
216	1200	1-1/4"	39.4	$880
217	1200	1/2"	39.4	$880
218	1200	2"	39.4	$880
219	1200	2.5"	39.7	$885
220	1200	3"	40.0	$892
221	1200	3/4"	39.4	$880
222	1200	4"	40.3	$900
223	1400	1"	45.5	$1,015
224	1400	1-1/2"	45.5	$1,015
225	1400	1-1/4"	45.5	$1,015
226	1400	1/2"	45.5	$1,015
227	1400	2"	45.5	$1,015
228	1400	2.5"	45.7	$1,020
229	1400	3"	46.0	$1,027
230	1400	3/4"	45.5	$1,015
231	1400	4"	46.3	$1,034
232	1600	1"	51.5	$1,149
233	1600	1-1/2"	51.5	$1,149
234	1600	1-1/4"	51.5	$1,149

* Indicación de existencias del catálogo; confirme disponibilidad. Peso teórico estimado, no peso de envío.

Precios de lista orientativos en USD; solicite una cotización actual. FOB Shanghái; validez de 30 días; tipo de cambio base 6.72.

© 2026 Changzhou Baoshuo Pipe Fittings Co., Ltd. | All Rights Reserved | For Customer Reference

BS-SLTT-CSPL / continuación

BS-SLTT-CSPL

Cuerpo: Acero al carbono / Tubería: Plástico (PE/PPR/UPVC/PVC-M)

≥1.0MPa (145 PSI) | φ32-φ1600

Solo tamaños tabulados; otros tamaños se cotizan por separado. Capacidad nominal general DN15-DN4000.

N.º	φ mm	Derivación	Peso kg	Precio de lista USD
235	1600	1/2"	51.5	$1,149
236	1600	2"	51.5	$1,149
237	1600	2.5"	51.7	$1,154
238	1600	3"	52.0	$1,162
239	1600	3/4"	51.5	$1,149
240	1600	4"	52.4	$1,169

* Indicación de existencias del catálogo; confirme disponibilidad. Peso teórico estimado, no peso de envío.

Precios de lista orientativos en USD; solicite una cotización actual. FOB Shanghái; validez de 30 días; tipo de cambio base 6.72.

© 2026 Changzhou Baoshuo Pipe Fittings Co., Ltd. | All Rights Reserved | For Customer Reference

BS-SLTT-CSDI

BS-SLTT-CSDI

Cuerpo: Acero al carbono / Tubería: Fundición dúctil



Seleccione el accesorio según la geometría de la tubería, el diámetro exterior medido y las condiciones de servicio. Confirme el tamaño, las conexiones y el material de sellado antes del pedido.

Presión publicada	≥1.0MPa (145 PSI)
Tamaños en tabla	DN40-DN2600

Solo tamaños tabulados; otros tamaños se cotizan por separado. Capacidad nominal general DN15-DN4000.

MATERIALES Y REFERENCIAS

Componente	Material	Referencia del material
Carcasa	Acero al carbono	GB/T 700
Junta	EPDM	BS EN 681-1 / GB/T 21873
Pernos	M16×80, Clase 8.8 High-Strength Bolts	ISO 898-1 / GB/T 3098.1
Recubrimiento	Polvo epoxi	Especificación del recubrimiento a acordar

DIMENSIONES Y PRECIO

N.º	DN	Derivación	Peso kg	Precio de lista USD
001	40	DN15	1.5	$34
002	40	DN20	1.5	$34
003	40	DN25	1.6	$35
004	40	DN32	1.6	$35
005	40	DN40	1.6	$35
006	50	DN15	1.6	$35
007	50	DN20	1.6	$35
008	50	DN25	1.6	$36
009	50	DN32	1.6	$37
010	50	DN40	1.6	$37

* Indicación de existencias del catálogo; confirme disponibilidad. Peso teórico estimado, no peso de envío.

Precios de lista orientativos en USD; solicite una cotización actual. FOB Shanghái; validez de 30 días; tipo de cambio base 6.72.

© 2026 Changzhou Baoshuo Pipe Fittings Co., Ltd. | All Rights Reserved | For Customer Reference

BS-SLTT-CSDI / continuación

BS-SLTT-CSDI

Cuerpo: Acero al carbono / Tubería: Fundición dúctil

≥1.0MPa (145 PSI) | DN40-DN2600

Solo tamaños tabulados; otros tamaños se cotizan por separado. Capacidad nominal general DN15-DN4000.

N.º	DN	Derivación	Peso kg	Precio de lista USD
011	50	DN50	1.7	$37
012	65	DN15	1.6	$37
013	65	DN20	1.7	$37
014	65	DN25	1.7	$37
015	65	DN32	1.7	$37
016	65	DN40	1.7	$38
017	65	DN50	1.7	$38
018	65	DN65	2.2	$49
019	80	DN15	1.7	$37
020	80	DN20	1.7	$38
021	80	DN25	1.7	$38
022	80	DN32	1.7	$39
023	80	DN40	1.8	$39
024	80	DN50	1.8	$40
025	80	DN65	2.3	$51
026	80	DN80	2.7	$60
027	100	DN100	3.2	$71
028	100	DN15	1.8	$40
029	100	DN20	1.8	$40
030	100	DN25	1.8	$40
031	100	DN32	1.8	$40
032	100	DN40	1.8	$41
033	100	DN50	1.8	$41
034	100	DN65	2.6	$58
035	100	DN80	3.0	$66
036	125	DN100	3.4	$77
037	125	DN15	2.8	$63
038	125	DN20	2.8	$63

* Indicación de existencias del catálogo; confirme disponibilidad. Peso teórico estimado, no peso de envío.

Precios de lista orientativos en USD; solicite una cotización actual. FOB Shanghái; validez de 30 días; tipo de cambio base 6.72.

© 2026 Changzhou Baoshuo Pipe Fittings Co., Ltd. | All Rights Reserved | For Customer Reference

BS-SLTT-CSDI / continuación

BS-SLTT-CSDI

Cuerpo: Acero al carbono / Tubería: Fundición dúctil

≥1.0MPa (145 PSI) | DN40-DN2600

Solo tamaños tabulados; otros tamaños se cotizan por separado. Capacidad nominal general DN15-DN4000.

N.º	DN	Derivación	Peso kg	Precio de lista USD
039	125	DN25	2.8	$63
040	125	DN32	2.9	$64
041	125	DN40	2.9	$64
042	125	DN50	2.9	$65
043	125	DN65	3.0	$66
044	125	DN80	3.2	$71
045	150	DN100	5.7	$128
046	150	DN15	3.4	$75
047	150	DN20	3.4	$75
048	150	DN25	3.4	$76
049	150	DN32	3.4	$76
050	150	DN40	3.4	$77
051	150	DN50	3.5	$77
052	150	DN65	4.2	$93
053	150	DN80	4.8	$106
054	200	DN100	6.1	$136
055	200	DN15	3.4	$76
056	200	DN20	3.4	$77
057	200	DN25	3.5	$77
058	200	DN32	3.5	$77
059	200	DN40	3.5	$78
060	200	DN50	3.5	$78
061	200	DN65	4.3	$97
062	200	DN80	5.1	$114
063	250	DN100	6.9	$153
064	250	DN15	4.2	$93
065	250	DN20	4.2	$94
066	250	DN25	4.2	$94

* Indicación de existencias del catálogo; confirme disponibilidad. Peso teórico estimado, no peso de envío.

Precios de lista orientativos en USD; solicite una cotización actual. FOB Shanghái; validez de 30 días; tipo de cambio base 6.72.

© 2026 Changzhou Baoshuo Pipe Fittings Co., Ltd. | All Rights Reserved | For Customer Reference

BS-SLTT-CSDI / continuación

BS-SLTT-CSDI

Cuerpo: Acero al carbono / Tubería: Fundición dúctil

≥1.0MPa (145 PSI) | DN40-DN2600

Solo tamaños tabulados; otros tamaños se cotizan por separado. Capacidad nominal general DN15-DN4000.

N.º	DN	Derivación	Peso kg	Precio de lista USD
067	250	DN32	4.2	$94
068	250	DN40	4.2	$94
069	250	DN50	4.2	$95
070	250	DN65	5.1	$113
071	250	DN80	5.8	$129
072	300	DN100	9.1	$204
073	300	DN15	6.0	$134
074	300	DN20	6.0	$135
075	300	DN25	6.1	$135
076	300	DN32	6.1	$135
077	300	DN40	6.1	$136
078	300	DN50	6.1	$136
079	300	DN65	7.2	$161
080	300	DN80	8.7	$193
081	350	DN100	10.8	$241
082	350	DN15	6.4	$142
083	350	DN20	6.4	$143
084	350	DN25	6.4	$143
085	350	DN32	6.4	$143
086	350	DN40	6.4	$144
087	350	DN50	6.5	$144
088	350	DN65	7.6	$169
089	350	DN80	9.0	$201
090	400	DN100	11.5	$256
091	400	DN15	8.6	$191
092	400	DN20	8.6	$192
093	400	DN25	8.6	$192
094	400	DN32	8.6	$192

* Indicación de existencias del catálogo; confirme disponibilidad. Peso teórico estimado, no peso de envío.

Precios de lista orientativos en USD; solicite una cotización actual. FOB Shanghái; validez de 30 días; tipo de cambio base 6.72.

© 2026 Changzhou Baoshuo Pipe Fittings Co., Ltd. | All Rights Reserved | For Customer Reference

BS-SLTT-CSDI / continuación

BS-SLTT-CSDI

Cuerpo: Acero al carbono / Tubería: Fundición dúctil

≥1.0MPa (145 PSI) | DN40-DN2600

Solo tamaños tabulados; otros tamaños se cotizan por separado. Capacidad nominal general DN15-DN4000.

N.º	DN	Derivación	Peso kg	Precio de lista USD
095	400	DN40	8.6	$192
096	400	DN50	8.6	$192
097	400	DN65	9.4	$209
098	400	DN80	10.4	$231
099	450	DN100	11.5	$257
100	450	DN15	9.4	$209
101	450	DN20	9.4	$209
102	450	DN25	9.4	$210
103	450	DN32	9.4	$210
104	450	DN40	9.5	$211
105	450	DN50	9.5	$212
106	450	DN65	10.0	$222
107	450	DN80	10.9	$244
108	500	DN100	12.9	$287
109	500	DN15	12.0	$268
110	500	DN20	12.0	$268
111	500	DN25	12.0	$268
112	500	DN32	12.0	$268
113	500	DN40	12.0	$268
114	500	DN50	12.0	$268
115	500	DN65	12.2	$273
116	500	DN80	12.6	$280
117	600	DN100	14.7	$329
118	600	DN15	13.9	$309
119	600	DN20	13.9	$309
120	600	DN25	13.9	$309
121	600	DN32	13.9	$309
122	600	DN40	13.9	$309

* Indicación de existencias del catálogo; confirme disponibilidad. Peso teórico estimado, no peso de envío.

Precios de lista orientativos en USD; solicite una cotización actual. FOB Shanghái; validez de 30 días; tipo de cambio base 6.72.

© 2026 Changzhou Baoshuo Pipe Fittings Co., Ltd. | All Rights Reserved | For Customer Reference

BS-SLTT-CSDI / continuación

BS-SLTT-CSDI

Cuerpo: Acero al carbono / Tubería: Fundición dúctil

≥1.0MPa (145 PSI) | DN40-DN2600

Solo tamaños tabulados; otros tamaños se cotizan por separado. Capacidad nominal general DN15-DN4000.

N.º	DN	Derivación	Peso kg	Precio de lista USD
123	600	DN50	13.9	$309
124	600	DN65	14.1	$315
125	600	DN80	14.4	$322
126	700	DN100	21.5	$479
127	700	DN15	20.6	$460
128	700	DN20	20.6	$460
129	700	DN25	20.6	$460
130	700	DN32	20.6	$460
131	700	DN40	20.6	$460
132	700	DN50	20.6	$460
133	700	DN65	20.8	$465
134	700	DN80	21.2	$472
135	800	DN100	29.5	$659
136	800	DN15	28.6	$639
137	800	DN20	28.6	$639
138	800	DN25	28.6	$639
139	800	DN32	28.6	$639
140	800	DN40	28.6	$639
141	800	DN50	28.6	$639
142	800	DN65	28.9	$645
143	800	DN80	29.2	$652
144	900	DN100	32.6	$728
145	900	DN15	31.7	$708
146	900	DN20	31.7	$708
147	900	DN25	31.7	$708
148	900	DN32	31.7	$708
149	900	DN40	31.7	$708
150	900	DN50	31.7	$708

* Indicación de existencias del catálogo; confirme disponibilidad. Peso teórico estimado, no peso de envío.

Precios de lista orientativos en USD; solicite una cotización actual. FOB Shanghái; validez de 30 días; tipo de cambio base 6.72.

© 2026 Changzhou Baoshuo Pipe Fittings Co., Ltd. | All Rights Reserved | For Customer Reference

BS-SLTT-CSDI / continuación

BS-SLTT-CSDI

Cuerpo: Acero al carbono / Tubería: Fundición dúctil

≥1.0MPa (145 PSI) | DN40-DN2600

Solo tamaños tabulados; otros tamaños se cotizan por separado. Capacidad nominal general DN15-DN4000.

N.º	DN	Derivación	Peso kg	Precio de lista USD
151	900	DN65	32.0	$714
152	900	DN80	32.3	$721
153	1000	DN100	35.7	$797
154	1000	DN15	34.9	$778
155	1000	DN20	34.9	$778
156	1000	DN25	34.9	$778
157	1000	DN32	34.9	$778
158	1000	DN40	34.9	$778
159	1000	DN50	34.9	$778
160	1000	DN65	35.1	$783
161	1000	DN80	35.4	$790
162	1100	DN100	38.9	$867
163	1100	DN15	38.0	$848
164	1100	DN20	38.0	$848
165	1100	DN25	38.0	$848
166	1100	DN32	38.0	$848
167	1100	DN40	38.0	$848
168	1100	DN50	38.0	$848
169	1100	DN65	38.2	$853
170	1100	DN80	38.5	$860
171	1200	DN100	42.0	$937
172	1200	DN15	41.1	$917
173	1200	DN20	41.1	$917
174	1200	DN25	41.1	$917
175	1200	DN32	41.1	$917
176	1200	DN40	41.1	$917
177	1200	DN50	41.1	$917
178	1200	DN65	41.3	$922

* Indicación de existencias del catálogo; confirme disponibilidad. Peso teórico estimado, no peso de envío.

Precios de lista orientativos en USD; solicite una cotización actual. FOB Shanghái; validez de 30 días; tipo de cambio base 6.72.

© 2026 Changzhou Baoshuo Pipe Fittings Co., Ltd. | All Rights Reserved | For Customer Reference

BS-SLTT-CSDI / continuación

BS-SLTT-CSDI

Cuerpo: Acero al carbono / Tubería: Fundición dúctil

≥1.0MPa (145 PSI) | DN40-DN2600

Solo tamaños tabulados; otros tamaños se cotizan por separado. Capacidad nominal general DN15-DN4000.

N.º	DN	Derivación	Peso kg	Precio de lista USD
179	1200	DN80	41.6	$929
180	1400	DN100	48.2	$1,076
181	1400	DN15	47.3	$1,056
182	1400	DN20	47.3	$1,056
183	1400	DN25	47.3	$1,056
184	1400	DN32	47.3	$1,056
185	1400	DN40	47.3	$1,056
186	1400	DN50	47.3	$1,056
187	1400	DN65	47.6	$1,062
188	1400	DN80	47.9	$1,069
189	1500	DN100	51.3	$1,145
190	1500	DN15	50.4	$1,126
191	1500	DN20	50.4	$1,126
192	1500	DN25	50.4	$1,126
193	1500	DN32	50.4	$1,126
194	1500	DN40	50.4	$1,126
195	1500	DN50	50.4	$1,126
196	1500	DN65	50.7	$1,131
197	1500	DN80	51.0	$1,138
198	1600	DN100	54.4	$1,215
199	1600	DN15	53.5	$1,195
200	1600	DN20	53.5	$1,195
201	1600	DN25	53.5	$1,195
202	1600	DN32	53.5	$1,195
203	1600	DN40	53.5	$1,195
204	1600	DN50	53.5	$1,195
205	1600	DN65	53.8	$1,200
206	1600	DN80	54.1	$1,207

* Indicación de existencias del catálogo; confirme disponibilidad. Peso teórico estimado, no peso de envío.

Precios de lista orientativos en USD; solicite una cotización actual. FOB Shanghái; validez de 30 días; tipo de cambio base 6.72.

© 2026 Changzhou Baoshuo Pipe Fittings Co., Ltd. | All Rights Reserved | For Customer Reference

BS-SLTT-CSDI / continuación

BS-SLTT-CSDI

Cuerpo: Acero al carbono / Tubería: Fundición dúctil

≥1.0MPa (145 PSI) | DN40-DN2600

Solo tamaños tabulados; otros tamaños se cotizan por separado. Capacidad nominal general DN15-DN4000.

N.º	DN	Derivación	Peso kg	Precio de lista USD
207	1800	DN100	60.7	$1,354
208	1800	DN15	57.5	$1,284
209	1800	DN20	57.5	$1,284
210	1800	DN25	57.5	$1,284
211	1800	DN32	57.5	$1,284
212	1800	DN40	57.5	$1,284
213	1800	DN50	57.5	$1,284
214	1800	DN65	57.8	$1,289
215	1800	DN80	58.1	$1,296
216	2000	DN100	66.9	$1,493
217	2000	DN15	66.0	$1,474
218	2000	DN20	66.0	$1,474
219	2000	DN25	66.0	$1,474
220	2000	DN32	66.0	$1,474
221	2000	DN40	66.0	$1,474
222	2000	DN50	66.0	$1,474
223	2000	DN65	66.3	$1,479
224	2000	DN80	66.6	$1,486
225	2200	DN100	73.1	$1,632
226	2200	DN15	72.2	$1,612
227	2200	DN20	72.2	$1,612
228	2200	DN25	72.2	$1,612
229	2200	DN32	72.2	$1,612
230	2200	DN40	72.2	$1,612
231	2200	DN50	72.2	$1,612
232	2200	DN65	72.5	$1,617
233	2200	DN80	72.8	$1,625
234	2400	DN100	79.3	$1,771

* Indicación de existencias del catálogo; confirme disponibilidad. Peso teórico estimado, no peso de envío.

Precios de lista orientativos en USD; solicite una cotización actual. FOB Shanghái; validez de 30 días; tipo de cambio base 6.72.

© 2026 Changzhou Baoshuo Pipe Fittings Co., Ltd. | All Rights Reserved | For Customer Reference

BS-SLTT-CSDI / continuación

BS-SLTT-CSDI

Cuerpo: Acero al carbono / Tubería: Fundición dúctil

≥1.0MPa (145 PSI) | DN40-DN2600

Solo tamaños tabulados; otros tamaños se cotizan por separado. Capacidad nominal general DN15-DN4000.

N.º	DN	Derivación	Peso kg	Precio de lista USD
235	2400	DN15	78.5	$1,752
236	2400	DN20	78.5	$1,752
237	2400	DN25	78.5	$1,752
238	2400	DN32	78.5	$1,752
239	2400	DN40	78.5	$1,752
240	2400	DN50	78.5	$1,752
241	2400	DN65	78.7	$1,757
242	2400	DN80	79.0	$1,764
243	2600	DN100	85.6	$1,910
244	2600	DN15	84.7	$1,891
245	2600	DN20	84.7	$1,891
246	2600	DN25	84.7	$1,891
247	2600	DN32	84.7	$1,891
248	2600	DN40	84.7	$1,891
249	2600	DN50	84.7	$1,891
250	2600	DN65	84.9	$1,896
251	2600	DN80	85.3	$1,903

* Indicación de existencias del catálogo; confirme disponibilidad. Peso teórico estimado, no peso de envío.

Precios de lista orientativos en USD; solicite una cotización actual. FOB Shanghái; validez de 30 días; tipo de cambio base 6.72.

© 2026 Changzhou Baoshuo Pipe Fittings Co., Ltd. | All Rights Reserved | For Customer Reference

BS-SLTT-CSST

BS-SLTT-CSST

Cuerpo: Acero al carbono / Tubería: Acero



Seleccione el accesorio según la geometría de la tubería, el diámetro exterior medido y las condiciones de servicio. Confirme el tamaño, las conexiones y el material de sellado antes del pedido.

Presión publicada	≥1.0MPa (145 PSI)
Tamaños en tabla	DN40-DN2600

Solo tamaños tabulados; otros tamaños se cotizan por separado. Capacidad nominal general DN15-DN4000.

MATERIALES Y REFERENCIAS

Componente	Material	Referencia del material
Carcasa	Acero al carbono	GB/T 700
Junta	EPDM	BS EN 681-1 / GB/T 21873
Pernos	M16×80, Clase 8.8 High-Strength Bolts	ISO 898-1 / GB/T 3098.1
Recubrimiento	Polvo epoxi	Especificación del recubrimiento a acordar

DIMENSIONES Y PRECIO

N.º	DN	Derivación	Peso kg	Precio de lista USD
001	40	DN15	1.5	$34
002	40	DN20	1.5	$34
003	40	DN25	1.6	$35
004	40	DN32	1.6	$35
005	40	DN40	1.6	$35
006	50	DN15	1.6	$35
007	50	DN20	1.6	$35
008	50	DN25	1.6	$36
009	50	DN32	1.6	$37
010	50	DN40	1.6	$37

* Indicación de existencias del catálogo; confirme disponibilidad. Peso teórico estimado, no peso de envío.

Precios de lista orientativos en USD; solicite una cotización actual. FOB Shanghái; validez de 30 días; tipo de cambio base 6.72.

© 2026 Changzhou Baoshuo Pipe Fittings Co., Ltd. | All Rights Reserved | For Customer Reference

BS-SLTT-CSST / continuación

BS-SLTT-CSST

Cuerpo: Acero al carbono / Tubería: Acero

≥1.0MPa (145 PSI) | DN40-DN2600

Solo tamaños tabulados; otros tamaños se cotizan por separado. Capacidad nominal general DN15-DN4000.

N.º	DN	Derivación	Peso kg	Precio de lista USD
011	50	DN50	1.7	$37
012	65	DN15	1.6	$37
013	65	DN20	1.7	$37
014	65	DN25	1.7	$37
015	65	DN32	1.7	$37
016	65	DN40	1.7	$38
017	65	DN50	1.7	$38
018	65	DN65	2.2	$49
019	80	DN15	1.7	$37
020	80	DN20	1.7	$38
021	80	DN25	1.7	$38
022	80	DN32	1.7	$39
023	80	DN40	1.8	$39
024	80	DN50	1.8	$40
025	80	DN65	2.3	$51
026	80	DN80	2.7	$60
027	100	DN100	3.2	$71
028	100	DN15	1.8	$40
029	100	DN20	1.8	$40
030	100	DN25	1.8	$40
031	100	DN32	1.8	$40
032	100	DN40	1.8	$41
033	100	DN50	1.8	$41
034	100	DN65	2.6	$58
035	100	DN80	3.0	$66
036	125	DN100	3.4	$77
037	125	DN15	2.8	$63
038	125	DN20	2.8	$63

* Indicación de existencias del catálogo; confirme disponibilidad. Peso teórico estimado, no peso de envío.

Precios de lista orientativos en USD; solicite una cotización actual. FOB Shanghái; validez de 30 días; tipo de cambio base 6.72.

© 2026 Changzhou Baoshuo Pipe Fittings Co., Ltd. | All Rights Reserved | For Customer Reference

BS-SLTT-CSST / continuación

BS-SLTT-CSST

Cuerpo: Acero al carbono / Tubería: Acero

≥1.0MPa (145 PSI) | DN40-DN2600

Solo tamaños tabulados; otros tamaños se cotizan por separado. Capacidad nominal general DN15-DN4000.

N.º	DN	Derivación	Peso kg	Precio de lista USD
039	125	DN25	2.8	$63
040	125	DN32	2.9	$64
041	125	DN40	2.9	$64
042	125	DN50	2.9	$65
043	125	DN65	3.0	$66
044	125	DN80	3.2	$71
045	150	DN100	5.7	$128
046	150	DN15	3.4	$75
047	150	DN20	3.4	$75
048	150	DN25	3.4	$76
049	150	DN32	3.4	$76
050	150	DN40	3.4	$77
051	150	DN50	3.5	$77
052	150	DN65	4.2	$93
053	150	DN80	4.8	$106
054	200	DN100	6.1	$136
055	200	DN15	3.4	$76
056	200	DN20	3.4	$77
057	200	DN25	3.5	$77
058	200	DN32	3.5	$77
059	200	DN40	3.5	$78
060	200	DN50	3.5	$78
061	200	DN65	4.3	$97
062	200	DN80	5.1	$114
063	250	DN100	6.9	$153
064	250	DN15	4.2	$93
065	250	DN20	4.2	$94
066	250	DN25	4.2	$94

* Indicación de existencias del catálogo; confirme disponibilidad. Peso teórico estimado, no peso de envío.

Precios de lista orientativos en USD; solicite una cotización actual. FOB Shanghái; validez de 30 días; tipo de cambio base 6.72.

© 2026 Changzhou Baoshuo Pipe Fittings Co., Ltd. | All Rights Reserved | For Customer Reference

BS-SLTT-CSST / continuación

BS-SLTT-CSST

Cuerpo: Acero al carbono / Tubería: Acero

≥1.0MPa (145 PSI) | DN40-DN2600

Solo tamaños tabulados; otros tamaños se cotizan por separado. Capacidad nominal general DN15-DN4000.

N.º	DN	Derivación	Peso kg	Precio de lista USD
067	250	DN32	4.2	$94
068	250	DN40	4.2	$94
069	250	DN50	4.2	$95
070	250	DN65	5.1	$113
071	250	DN80	5.8	$129
072	300	DN100	9.1	$204
073	300	DN15	6.0	$134
074	300	DN20	6.0	$135
075	300	DN25	6.1	$135
076	300	DN32	6.1	$135
077	300	DN40	6.1	$136
078	300	DN50	6.1	$136
079	300	DN65	7.2	$161
080	300	DN80	8.7	$193
081	350	DN100	10.8	$241
082	350	DN15	6.4	$142
083	350	DN20	6.4	$143
084	350	DN25	6.4	$143
085	350	DN32	6.4	$143
086	350	DN40	6.4	$144
087	350	DN50	6.5	$144
088	350	DN65	7.6	$169
089	350	DN80	9.0	$201
090	400	DN100	11.5	$256
091	400	DN15	8.6	$191
092	400	DN20	8.6	$192
093	400	DN25	8.6	$192
094	400	DN32	8.6	$192

* Indicación de existencias del catálogo; confirme disponibilidad. Peso teórico estimado, no peso de envío.

Precios de lista orientativos en USD; solicite una cotización actual. FOB Shanghái; validez de 30 días; tipo de cambio base 6.72.

© 2026 Changzhou Baoshuo Pipe Fittings Co., Ltd. | All Rights Reserved | For Customer Reference

BS-SLTT-CSST / continuación

BS-SLTT-CSST

Cuerpo: Acero al carbono / Tubería: Acero

≥1.0MPa (145 PSI) | DN40-DN2600

Solo tamaños tabulados; otros tamaños se cotizan por separado. Capacidad nominal general DN15-DN4000.

N.º	DN	Derivación	Peso kg	Precio de lista USD
095	400	DN40	8.6	$192
096	400	DN50	8.6	$192
097	400	DN65	9.4	$209
098	400	DN80	10.4	$231
099	450	DN100	11.5	$257
100	450	DN15	9.4	$209
101	450	DN20	9.4	$209
102	450	DN25	9.4	$210
103	450	DN32	9.4	$210
104	450	DN40	9.5	$211
105	450	DN50	9.5	$212
106	450	DN65	10.0	$222
107	450	DN80	10.9	$244
108	500	DN100	12.9	$287
109	500	DN15	12.0	$268
110	500	DN20	12.0	$268
111	500	DN25	12.0	$268
112	500	DN32	12.0	$268
113	500	DN40	12.0	$268
114	500	DN50	12.0	$268
115	500	DN65	12.2	$273
116	500	DN80	12.6	$280
117	600	DN100	14.7	$329
118	600	DN15	13.9	$309
119	600	DN20	13.9	$309
120	600	DN25	13.9	$309
121	600	DN32	13.9	$309
122	600	DN40	13.9	$309

* Indicación de existencias del catálogo; confirme disponibilidad. Peso teórico estimado, no peso de envío.

Precios de lista orientativos en USD; solicite una cotización actual. FOB Shanghái; validez de 30 días; tipo de cambio base 6.72.

© 2026 Changzhou Baoshuo Pipe Fittings Co., Ltd. | All Rights Reserved | For Customer Reference

BS-SLTT-CSST / continuación

BS-SLTT-CSST

Cuerpo: Acero al carbono / Tubería: Acero

≥1.0MPa (145 PSI) | DN40-DN2600

Solo tamaños tabulados; otros tamaños se cotizan por separado. Capacidad nominal general DN15-DN4000.

N.º	DN	Derivación	Peso kg	Precio de lista USD
123	600	DN50	13.9	$309
124	600	DN65	14.1	$315
125	600	DN80	14.4	$322
126	700	DN100	21.5	$479
127	700	DN15	20.6	$460
128	700	DN20	20.6	$460
129	700	DN25	20.6	$460
130	700	DN32	20.6	$460
131	700	DN40	20.6	$460
132	700	DN50	20.6	$460
133	700	DN65	20.8	$465
134	700	DN80	21.2	$472
135	800	DN100	29.5	$659
136	800	DN15	28.6	$639
137	800	DN20	28.6	$639
138	800	DN25	28.6	$639
139	800	DN32	28.6	$639
140	800	DN40	28.6	$639
141	800	DN50	28.6	$639
142	800	DN65	28.9	$645
143	800	DN80	29.2	$652
144	900	DN100	32.6	$728
145	900	DN15	31.7	$708
146	900	DN20	31.7	$708
147	900	DN25	31.7	$708
148	900	DN32	31.7	$708
149	900	DN40	31.7	$708
150	900	DN50	31.7	$708

* Indicación de existencias del catálogo; confirme disponibilidad. Peso teórico estimado, no peso de envío.

Precios de lista orientativos en USD; solicite una cotización actual. FOB Shanghái; validez de 30 días; tipo de cambio base 6.72.

© 2026 Changzhou Baoshuo Pipe Fittings Co., Ltd. | All Rights Reserved | For Customer Reference

BS-SLTT-CSST / continuación

BS-SLTT-CSST

Cuerpo: Acero al carbono / Tubería: Acero

≥1.0MPa (145 PSI) | DN40-DN2600

Solo tamaños tabulados; otros tamaños se cotizan por separado. Capacidad nominal general DN15-DN4000.

N.º	DN	Derivación	Peso kg	Precio de lista USD
151	900	DN65	32.0	$714
152	900	DN80	32.3	$721
153	1000	DN100	35.7	$797
154	1000	DN15	34.9	$778
155	1000	DN20	34.9	$778
156	1000	DN25	34.9	$778
157	1000	DN32	34.9	$778
158	1000	DN40	34.9	$778
159	1000	DN50	34.9	$778
160	1000	DN65	35.1	$783
161	1000	DN80	35.4	$790
162	1100	DN100	38.9	$867
163	1100	DN15	38.0	$848
164	1100	DN20	38.0	$848
165	1100	DN25	38.0	$848
166	1100	DN32	38.0	$848
167	1100	DN40	38.0	$848
168	1100	DN50	38.0	$848
169	1100	DN65	38.2	$853
170	1100	DN80	38.5	$860
171	1200	DN100	42.0	$937
172	1200	DN15	41.1	$917
173	1200	DN20	41.1	$917
174	1200	DN25	41.1	$917
175	1200	DN32	41.1	$917
176	1200	DN40	41.1	$917
177	1200	DN50	41.1	$917
178	1200	DN65	41.3	$922

* Indicación de existencias del catálogo; confirme disponibilidad. Peso teórico estimado, no peso de envío.

Precios de lista orientativos en USD; solicite una cotización actual. FOB Shanghái; validez de 30 días; tipo de cambio base 6.72.

© 2026 Changzhou Baoshuo Pipe Fittings Co., Ltd. | All Rights Reserved | For Customer Reference

BS-SLTT-CSST / continuación

BS-SLTT-CSST

Cuerpo: Acero al carbono / Tubería: Acero

≥1.0MPa (145 PSI) | DN40-DN2600

Solo tamaños tabulados; otros tamaños se cotizan por separado. Capacidad nominal general DN15-DN4000.

N.º	DN	Derivación	Peso kg	Precio de lista USD
179	1200	DN80	41.6	$929
180	1400	DN100	48.2	$1,076
181	1400	DN15	47.3	$1,056
182	1400	DN20	47.3	$1,056
183	1400	DN25	47.3	$1,056
184	1400	DN32	47.3	$1,056
185	1400	DN40	47.3	$1,056
186	1400	DN50	47.3	$1,056
187	1400	DN65	47.6	$1,062
188	1400	DN80	47.9	$1,069
189	1500	DN100	51.3	$1,145
190	1500	DN15	50.4	$1,126
191	1500	DN20	50.4	$1,126
192	1500	DN25	50.4	$1,126
193	1500	DN32	50.4	$1,126
194	1500	DN40	50.4	$1,126
195	1500	DN50	50.4	$1,126
196	1500	DN65	50.7	$1,131
197	1500	DN80	51.0	$1,138
198	1600	DN100	54.4	$1,215
199	1600	DN15	53.5	$1,195
200	1600	DN20	53.5	$1,195
201	1600	DN25	53.5	$1,195
202	1600	DN32	53.5	$1,195
203	1600	DN40	53.5	$1,195
204	1600	DN50	53.5	$1,195
205	1600	DN65	53.8	$1,200
206	1600	DN80	54.1	$1,207

* Indicación de existencias del catálogo; confirme disponibilidad. Peso teórico estimado, no peso de envío.

Precios de lista orientativos en USD; solicite una cotización actual. FOB Shanghái; validez de 30 días; tipo de cambio base 6.72.

© 2026 Changzhou Baoshuo Pipe Fittings Co., Ltd. | All Rights Reserved | For Customer Reference

BS-SLTT-CSST / continuación

BS-SLTT-CSST

Cuerpo: Acero al carbono / Tubería: Acero

≥1.0MPa (145 PSI) | DN40-DN2600

Solo tamaños tabulados; otros tamaños se cotizan por separado. Capacidad nominal general DN15-DN4000.

N.º	DN	Derivación	Peso kg	Precio de lista USD
207	1800	DN100	60.7	$1,354
208	1800	DN15	57.5	$1,284
209	1800	DN20	57.5	$1,284
210	1800	DN25	57.5	$1,284
211	1800	DN32	57.5	$1,284
212	1800	DN40	57.5	$1,284
213	1800	DN50	57.5	$1,284
214	1800	DN65	57.8	$1,289
215	1800	DN80	58.1	$1,296
216	2000	DN100	66.9	$1,493
217	2000	DN15	66.0	$1,474
218	2000	DN20	66.0	$1,474
219	2000	DN25	66.0	$1,474
220	2000	DN32	66.0	$1,474
221	2000	DN40	66.0	$1,474
222	2000	DN50	66.0	$1,474
223	2000	DN65	66.3	$1,479
224	2000	DN80	66.6	$1,486
225	2200	DN100	73.1	$1,632
226	2200	DN15	72.2	$1,612
227	2200	DN20	72.2	$1,612
228	2200	DN25	72.2	$1,612
229	2200	DN32	72.2	$1,612
230	2200	DN40	72.2	$1,612
231	2200	DN50	72.2	$1,612
232	2200	DN65	72.5	$1,617
233	2200	DN80	72.8	$1,625
234	2400	DN100	79.3	$1,771

* Indicación de existencias del catálogo; confirme disponibilidad. Peso teórico estimado, no peso de envío.

Precios de lista orientativos en USD; solicite una cotización actual. FOB Shanghái; validez de 30 días; tipo de cambio base 6.72.

© 2026 Changzhou Baoshuo Pipe Fittings Co., Ltd. | All Rights Reserved | For Customer Reference

BS-SLTT-CSST / continuación

BS-SLTT-CSST

Cuerpo: Acero al carbono / Tubería: Acero

≥1.0MPa (145 PSI) | DN40-DN2600

Solo tamaños tabulados; otros tamaños se cotizan por separado. Capacidad nominal general DN15-DN4000.

N.º	DN	Derivación	Peso kg	Precio de lista USD
235	2400	DN15	78.5	$1,752
236	2400	DN20	78.5	$1,752
237	2400	DN25	78.5	$1,752
238	2400	DN32	78.5	$1,752
239	2400	DN40	78.5	$1,752
240	2400	DN50	78.5	$1,752
241	2400	DN65	78.7	$1,757
242	2400	DN80	79.0	$1,764
243	2600	DN100	85.6	$1,910
244	2600	DN15	84.7	$1,891
245	2600	DN20	84.7	$1,891
246	2600	DN25	84.7	$1,891
247	2600	DN32	84.7	$1,891
248	2600	DN40	84.7	$1,891
249	2600	DN50	84.7	$1,891
250	2600	DN65	84.9	$1,896
251	2600	DN80	85.3	$1,903

* Indicación de existencias del catálogo; confirme disponibilidad. Peso teórico estimado, no peso de envío.

Precios de lista orientativos en USD; solicite una cotización actual. FOB Shanghái; validez de 30 días; tipo de cambio base 6.72.

© 2026 Changzhou Baoshuo Pipe Fittings Co., Ltd. | All Rights Reserved | For Customer Reference

Matriz de configuraciones / códigos

Interprete el código de configuración.

La familia de producto, el código del cuerpo y el de tubería identifican la configuración. Incluya el número de fila para indicar la variante dimensional.

Cuerpo / tubería	PL	DI	ST	SS	FR	PS	CM	GR
CS / Acero al carbono	Y	Y	Y	-	-	-	-	-

Y = dimensiones y precios publicados. - = no estándar / consultar. Los diseños a medida requieren confirmación.

CÓDIGOS DE TUBERÍA	
PL	Plástico (PE/PPR/UPVC/PVC-M)
DI	Fundición dúctil
ST	Acero
SS	Acero inoxidable
FR	PRFV (fibra de vidrio)
PS	Compuesto PE-acero (esqueleto)
CM	Revestido de mortero de cemento
GR	Ranurada

DN / NPS son designaciones nominales. φ / DE (mm) indican el diámetro exterior de la tubería en milímetros. L es la longitud publicada del accesorio. Las derivaciones conservan las unidades de origen; confirme la rosca o la brida.

© 2026 Changzhou Baoshuo Pipe Fittings Co., Ltd. | All Rights Reserved | For Customer Reference

Pedido / notas / revisión

Indique la fila. Confirme el servicio.

Indique el código BS completo y la fila, además del diámetro exterior medido, presión, temperatura, fluido y cantidad. Adjunte planos o fotografías de la conexión si dispone de ellos.

Selección	Confirmar antes del pedido
Tubería y ajuste	Diámetro exterior medido, material, espesor de pared, geometría de conexión y longitud.
Condiciones de servicio	Fluido, temperatura, presión, desplazamiento y requisitos de anclaje del diseño seleccionado.
Acabado y sellado	La mayoría de los productos, especialmente los accesorios de acero, admiten tratamiento superficial y materiales de sellado según los requisitos del cliente. Confirme el acabado y el compuesto elastomérico para el servicio.
Instalación	Confirme el aislamiento, tamaño y cantidad de tornillos y par de apriete del conjunto suministrado. Estos valores no figuran en esta fuente.

Los valores publicados de presión y rango son referencias de configuración, no una clasificación única para todos los tamaños. Las referencias de materiales no certifican el conjunto completo. Confirme la instalación y el aislamiento para cada obra.

El rango de la tabla comprende solo los tamaños con dimensiones y precios publicados. Los demás tamaños se fabrican a medida y se cotizan por separado. Capacidad nominal general: DN15-DN4000; confirme el diámetro exterior real.

NOTAS COMERCIALES Y DE DATOS

* Indicación de existencias del catálogo; confirme disponibilidad. Peso teórico estimado, no peso de envío.
Precios de lista orientativos en USD; solicite una cotización actual. FOB Shanghái; validez de 30 días; tipo de cambio base 6.72.

sales@baoshuopipe.com

Datos de origen: v1.0 / 2026-08 | Edición v2.0 / 2026-10-16

© 2026 Changzhou Baoshuo Pipe Fittings Co., Ltd. | All Rights Reserved | For Customer Reference